



Statistische Berichte



Kennziffer: C I 7 - j/13

Juni 2014

Flächeninanspruchnahme in Hessen 1991–2013

Hessisches Statistisches Landesamt, Wiesbaden

Impressum

Dienstgebäude: Rheinstraße 35/37, 65185 Wiesbaden

Briefadresse: 65175 Wiesbaden

Ihre Ansprechpartner für Fragen und Anregungen zu diesem Bericht

Herr Führer 0611 3802-519

Frau Gröninger 0611 3802-535

E-Mail agrar@statistik-hessen.de

Telefax 0611 3802-590

Internet <http://www.statistik-hessen.de>

Copyright

© Hessisches Statistisches Landesamt, Wiesbaden, 2014

Vervielfältigung und Verbreitung, auch auszugsweise, mit Quellenangabe gestattet.

Allgemeine Geschäftsbedingungen

Die Allgemeinen Geschäftsbedingungen sind unter

<http://www.statistik-hessen.de> "AGB"

abrufbar.

Zeichenerklärungen

- = genau Null (nichts vorhanden) bzw. keine Veränderung eingetreten
- 0 = Zahlenwert ungleich Null, Betrag jedoch kleiner als die Hälfte von 1 in der letzten besetzten Stelle
- . = Zahlenwert unbekannt oder geheim zu halten
- ... = Zahlenwert lag bei Redaktionsschluss noch nicht vor
- () = Aussagewert eingeschränkt, da der Zahlenwert statistisch unsicher ist
- / = keine Angabe, da Zahlenwert nicht sicher genug
- x = Tabellenfeld gesperrt, weil Aussage nicht sinnvoll
(oder bei Veränderungsraten ist die Ausgangszahl kleiner als 100)
- D = Durchschnitt
- s = geschätzte Zahl
- p = vorläufige Zahl
- r = berichtigte Zahl

Aus Gründen der Übersichtlichkeit sind nur negative Veränderungsraten und Salden mit einem Vorzeichen versehen. Positive Veränderungsraten und Salden sind ohne Vorzeichen.

Im Allgemeinen ist ohne Rücksicht auf die Endsumme auf- bzw. abgerundet worden.

Das Ergebnis der Summierung der Einzelzahlen kann deshalb geringfügig von der Endsumme abweichen.

Inhalt

	Seite
Vorbemerkungen	2
Grafik	
Flächeninanspruchnahme in Hessen 1991 — 2013	7
Tabellen: Nutzungsarten der Bodenfläche in Hessen in den Jahren 1997, 2002, 2007, 2012 und 2013	8
Flächeninanspruchnahme in Hessen 1991 — 2013 nach kreisfreien Städten und Landkreisen	
Land Hessen	9
Regierungsbezirk Darmstadt	11
Kreisfreie Städte	
Darmstadt, Wissenschaftsstadt	13
Frankfurt am Main, Stadt	15
Offenbach am Main, Stadt	17
Wiesbaden, Landeshauptstadt	19
Landkreise	
Bergstraße	21
Darmstadt-Dieburg	23
Groß-Gerau	25
Hochtaunuskreis	27
Main-Kinzig-Kreis	29
Main-Taunus-Kreis	31
Odenwaldkreis	33
Offenbach	35
Rheingau-Taunus-Kreis	37
Wetteraukreis	39
Regierungsbezirk Gießen	41
Landkreise	
Gießen	43
Lahn-Dill-Kreis	45
Limburg-Weilburg	47
Marburg-Biedenkopf	49
Vogelsbergkreis	51
Regierungsbezirk Kassel	53
Kreisfreie Stadt	
Kassel, documenta-Stadt	55
Landkreise	
Fulda	57
Hersfeld-Rotenburg	59
Kassel	61
Schwalm-Eder-Kreis	63
Waldeck-Frankenberg	65
Werra-Meißner-Kreis	67

Vorbemerkungen

Im vorliegenden Statistischen Bericht wird – basierend auf den Ergebnissen der jährlich durchzuführenden Flächenerhebung nach § 3 des AgrStatG – die Flächeninanspruchnahme (FINA) für die wichtigsten Nutzungsarten auf Ebene der Landkreise dargestellt. Nachgewiesen werden neben der Bodenfläche, die Siedlungs- und Verkehrsfläche, die Landwirtschafts- und Waldfläche sowie andere Flächen.

Die tägliche Veränderung der im vorliegenden Bericht genannten Nutzungsarten wird als gleitender Vierjahresdurchschnitt nachgewiesen. Auf ein Jahr bezogene Aussagen können durch externe Effekte (Umstellungen in den amtlichen Liegenschaftskatastern u.Ä.) beeinflusst werden, sodass der gleitende Vierjahresdurchschnitt aussagekräftiger ist.

Die Grunddaten dieses Statistischen Berichts sind in den Grunddaten vergleichbar mit denen in der Flächenerhebung nach Art der tatsächlichen Nutzung. Es können dennoch geringfügige Abweichungen in Unterpositionen zu dem Statistischen Bericht „Flächenerhebung in Hessen C I 2 - j – xx“ auftreten, die überwiegend rundungsbedingt sind. Die Lieferung der Daten erfolgt ausschließlich durch das Hessische Landesamt für Bodenmanagement und Geoinformation auf der Grundlage des Liegenschaftskatasters. Für den Flächennachweis ist das Belegenheitsprinzip maßgebend. Die Nutzungsartbezeichnungen entsprechen dem von der Arbeitsgemeinschaft der Vermessungsverwaltungen der Länder (AdV) erstellten Nutzungsartenkatalog. Die Werte für das Jahr 1999 wurden aufgrund einer Verfahrensumstellung der Vermessungsverwaltung interpoliert.

Begriffsbestimmungen der im Bericht verwandten AdV Nutzungsarten

Nach dem Belegenheitsprinzip werden die Flächen in der Gemeinde nachgewiesen, in deren Gemarkung sie liegen, ohne Rücksicht auf den Betriebssitz des Bewirtschafters.

Gebäude- und Freifläche: Flächen mit Gebäuden und baulichen Anlagen sowie unbebaute Flächen (Freiflächen), die Zwecken der Gebäude untergeordnet sind. Zu den unbebauten Flächen zählen Vorgärten, Hausgärten, Spielplätze, Stellplätze und andere Flächen, es sei denn, dass sie wegen eigenständiger Verwendung nach ihrer tatsächlichen Nutzung auszuweisen sind u.a.:

Wohnen: Gebäude- und Freiflächen, die vorherrschend Wohnzwecken dienen.

Gewerbe und Industrie: Gebäude- und Freiflächen, die vorherrschend gewerblichen und industriellen Zwecken dienen. (Hierzu gehören bei einem Betriebsgelände auch Verwaltungsgebäude, Wohngebäude für Betriebsinhaber, Hausmeister, Pförtner usw., Stellplätze und Garagen, soweit sie mit den eigentlichen Betriebsanlagen räumlich zusammenliegen, ferner Werkstraßen, Gleisanlagen, Lagerplätze, Verladerampen.)

Betriebsfläche: Unbebaute Flächen, die vorherrschend gewerblich, industriell oder für Zwecke der Ver- und Entsorgung genutzt werden.

Abbauland: Flächen, die durch Abbau der Bodensubstanz genutzt werden, wie Kies-, Sandgruben oder Steinbrüche.

Erholungsfläche: Unbebaute Flächen, die vorherrschend dem Sport, der Erholung oder dazu dienen, Tiere oder Pflanzen zu zeigen.

Verkehrsfläche: Flächen, die dem Straßen-, Schienen- oder Luftverkehr dienen.

Straße, Weg, Platz: Flächen, die nach allgemeiner Auffassung als „Straße“ oder „Weg“ (einschl. Trenn- und Seitenstreifen, Brücken, Gräben und Böschungen, Rad- und Gehwege, Parkstreifen u. ä. Einrichtungen) zu bezeichnen sind, und Flächen, die zum Abstellen von Fahrzeugen, Abhalten von Märkten und Durchführen von Veranstaltungen dienen.

Landwirtschaftsfläche: Flächen, die dem Ackerbau, der Wiesen- und Weidewirtschaft, dem Gartenbau oder dem Weinbau dienen. Hierzu zählen auch die unkultivierten Moor- und Heideflächen sowie unbebaute Flächen, die dem

landwirtschaftlichen Betrieb dienen. Die Landwirtschaftsfläche unterscheidet sich von der landwirtschaftlich genutzten Fläche der Bodennutzungserhebung durch die Einbeziehung der Kleinstflächen, der Haus- und Kleingärten außerhalb der land- und forstwirtschaftlichen Betriebe, des Brachlandes sowie der Heide- und Moorflächen.

Waldfläche: Flächen, die mit Bäumen und Sträuchern bewachsen sind und hauptsächlich forstwirtschaftlich genutzt werden, auch Waldblößen, Pflanzgärten, Wildäsungsflächen und dgl. Im Gegensatz zur Bodennutzungserhebung sind auch Pappelanlagen und Weihnachtsbaumkulturen außerhalb des Waldes enthalten.

Siedlungs- und Verkehrsfläche: Summe aus Gebäude- und Freifläche, Betriebsfläche (ohne Abbau- und Erholungsfläche), Verkehrsfläche sowie Friedhofsfläche. Die Siedlungs- und Verkehrsfläche kann keineswegs mit dem Begriff „versiegelt“ gleichgesetzt werden, da sie einen nicht quantifizierbaren Anteil von nicht bebauten und nicht versiegelten Frei- und Grünflächen enthält.

Andere Flächen: Alle anderen Flächen, wie z.B. Wasserfläche.

Rechengröße, die die Differenz der angegebenen Nutzungsarten bis zur Bodenfläche abbildet.

Umsteiger ALKIS — AdV

Die Hessische Verwaltung für Bodenmanagement und Geoinformation hat die bisherigen Nachweise des Liegenschaftskatasters in das neue, bundeseinheitliche Datenmodell des Amtlichen Liegenschaftskatasterinformationssystems (ALKIS) überführt und seit dem Jahr 2010 hieraus erstmals die Angaben für die Bodenflächen nach der Art der tatsächlichen Nutzung abgeleitet.

Die Umstellung nach ALKIS hat bei dem Nachweis der tatsächlichen Nutzung im Liegenschaftskataster in einzelnen Bereichen zu einer neuen Sichtweise geführt. Entsprechende Auswirkungen ergeben sich insbesondere durch den neuen Modellierungsansatz, die bisherige Trennung zwischen Gebäude- und Freiflächen einerseits, sowie den zugehörigen unbebauten Flächen andererseits als Grundphilosophie der Nutzungsartengliederung aufzugeben. Dies führt beispielsweise zur Zunahme der Position „Wohnen“, ohne dass damit eine tatsächliche Bebauung stattgefunden haben muss. Weitere Einflüsse entstehen beispielsweise auch dadurch, dass Übungsgelände und Schutzflächen nun als eigenständige Nutzungsarten eliminiert und die betroffenen Flächen stattdessen ihrer realen Bodennutzung bzw. Bedeckung zugeordnet werden. Für die Übergangszeit (siehe unten) wird die ehemalige Position Schutzgelände den Übungsflächen zugeordnet und im Bericht unter „andere Flächen“ nachgewiesen.

Da die Umstellung des Liegenschaftskatasters auf ALKIS in den einzelnen Bundesländern unterschiedlich lange Zeiträume in Anspruch nimmt, gibt es eine mehrjährige Übergangsphase, in der bundesweit parallel alte und neue Strukturen zur tatsächlichen Nutzung im Liegenschaftskataster bestehen. Um insbesondere die von den Statistikbehörden herausgegebene bundesweite amtliche Flächenstatistik in der Übergangszeit kontinuierlich fortführen zu können, wurden aus den ALKIS-Daten per Rückrechnung Flächenangaben in der bisherigen Struktur des Nutzungsartenverzeichnisses der Arbeitsgemeinschaft der Vermessungsverwaltungen der Länder der Bundesrepublik Deutschland (AdV) erzeugt und in Form der bisherigen Hauptübersicht der Liegenschaften aufbereitet. Diese Rückrechnung soll so lange erfolgen, bis das letzte Bundesland seine Migration nach ALKIS abgeschlossen hat. Durch die erwähnte neue Sichtweise in ALKIS treten zwangsläufig bei der Rückrechnung strukturelle Verschiebungen bei den Flächenangaben auf, die beim detaillierten Vergleich mit alten Flächenbilanzen zu entsprechenden Abweichungen führen.

Im Folgenden ist die Zuordnung der in ALKIS geführten Nutzungsarten zu den in der Flächenstatistik nachgewiesenen Nutzungsartengruppen aufgeführt:

Schlüssel AdV	Nutzungsart in der Flächenstatistik	Schlüssel ALKIS	Nutzungsart in ALKIS
110	Gebäude- und Freifläche öffentliche Zwecke	17000	Fläche besonderer funktionaler Prägung
		17100	Öffentliche Zwecke
		18240	Freilichttheater
		18250	Freilichtmuseum
		18260	Autokino, Freilichtkino
130	Gebäude- und Freifläche Wohnen	11000	Wohnbaufläche
140	Gebäude- und Freifläche Handel und Dienstleistungen	12200	Handel und Dienstleistung
		12250	Ausstellung, Messe
170	Gebäude- und Freifläche Gewerbe und Industrie	12100	Industrie und Gewerbe
		12190	Werft
210	Gebäude- und Freifläche Mischnutzung mit Wohnen	16000	Fläche gemischter Nutzung
		16100	Gebäude- und Freifläche Mischnutzung mit Wohnen
230	Gebäude und Freifläche zu Verkehrsanlagen	17200	Parken
250	Gebäude- und Freifläche zu Versorgungsanlagen	12301	Gebäude- und Freifläche Versorgungsanlage
260	Gebäude- und Freifläche zu Entsorgungsanlagen	12401	Gebäude- und Freifläche Entsorgungsanlage
270	Gebäude- und Freifläche Land- und Forstwirtschaft	12290	Gärtnerei
		16200	Gebäude- und Freifläche Land- und Forstwirtschaft
280	Gebäude- und Freifläche Erholung	18000	Sport-, Freizeit- und Erholungsfläche
		18001	Gebäude- und Freifläche Sport, Freizeit und Erholung
		18310	Wochenend- und Ferienhausfläche
310	Betriebsfläche Abbauland	14000	Bergbaubetrieb
		15000	Tagebau, Grube, Steinbruch
320	Betriebsfläche Halde	13000	Halde
330	Betriebsfläche Lagerplatz	12140	Lagerplatz
340	Betriebsfläche Versorgungsanlage	12300	Versorgungsanlage
		12310	Förderanlage
		12311	Erdöl
		12312	Erdgas
		12320	Wasserwerk
		12330	Kraftwerk
		12340	Umspannstation
		12350	Raffinerie
		12360	Gaswerk
		12370	Heizwerk
		12380	Funk- und Fernmeldeanlage
350	Betriebsfläche Entsorgungsanlage	12400	Entsorgung
		12410	Kläranlage, Klärwerk
		12420	Abfallbehandlungsanlage
		12430	Deponie (oberirdisch)
		12440	Deponie (untertägig)

Schlüssel AdV	Nutzungsart in der Flächenstatistik	Schlüssel ALKIS	Nutzungsart in ALKIS
399	Betriebsfläche Entsorgungsanlage	12000	Industrie- und Gewerbefläche – allgemein, enthält Betriebsflächen für Entsorgungsanlagen von Abfall und Schlamm, ungenutzte Betriebsflächen zur Erweiterung und Neuansiedlung sowie stillgelegte Betriebsflächen, sofern sie nicht den o. g. Nutzungsflächen zugeordnet werden konnten
410	Sportfläche	18100	Sportanlage
		18110	Golfplatz
		18320	Schwimmbad, Freibad
420	Grünanlage	18210	Zoo
		18200	Freizeitanlage
		18220	Safaripark, Wildpark
		18230	Freizeitpark
		18400	Grünanlage
		18420	Park
		18440	Kleingarten
430	Campingplatz	18330	Campingplatz
510	Straße	21000	Straßenverkehr
		21010	Fußgängerzone, Straße
520	Weg	22000	Weg
		22020	Fußweg
530	Platz	23000	Platz
		23010	Fußgängerzone, Platz
		23020	Parkplatz
		23030	Rastplatz
530	Platz	23040	Raststätte
		23050	Marktplatz
		23060	Festplatz
540	Bahngelände	24000	Bahnverkehr
550	Flugplatz	25000	Flugverkehr
		25010	Flughafen
560	Schiffsverkehr	26000	Schiffsverkehr
610	Ackerland	31100	Ackerland
		31110	Streuobstacker
		31120	Hopfen
620	Grünland	31200	Grünland
		31210	Streuobstwiese
630	Gartenland	31300	Gartenland
		31310	Baumschule
640	Weingarten	31400	Weingarten
650	Moor	35000	Moor
660	Heide	34000	Heide
670	Obstanbaufläche	31500	Obstplantage
680	Landwirtschaftliche Betriebsfläche	16300	Landwirtschaftliche Betriebsfläche
690	Brachland	31600	Brachland
710	Laubwald	32100	Laubholz
720	Nadelwald	32200	Nadelholz
730	Mischwald	32300	Laub- und Nadelholz
740	Gehölz	33000	Gehölz
760	Forstwirtschaftliche Betriebsfläche	16400	Forstwirtschaftliche Betriebsfläche
770	Latschenfeld	33010	Latschenkiefer
799	Wald	32000	Wald ohne detaillierte Zuordnung

Schlüssel AdV	Nutzungsart in der Flächenstatistik	Schlüssel ALKIS	Nutzungsart in ALKIS
810	Fluss	41100	Fluss
820	Kanal	41200	Kanal
830	Hafen	42000	Hafenbecken
840	Bach	41400	Bach
850	Graben	41300	Graben
860	See	43000	Stehendes Gewässer
		43100	See
		43110	Stausee
		43111	Speicherbecken
		43120	Baggersee
870	Küstengewässer	44000	Küstengewässer
880	Teich, Weiher	43200	Teich
890	Sumpf	36000	Sumpf
899	Fließgewässer	41000	Fließgewässer ohne detaillierte Zuordnung
910	Übungsgelände	31000	Landwirtschaft, enthält militärische und andere Übungsgelände und verschiedenartige Schutzflächen
930	Historische Anlage	17300	Historische Anlage
940	Friedhof	19000	Friedhof
950	Unland	37000	Unland, vegetationslose Fläche

Die zu den Nutzungen angegebenen Flächen sind auf die amtlich gebuchten Flächen, die zur jeweiligen Gemarkung gehören, abgeglichen, d.h. die Angaben des Katasters sind führend.

Quelle ALKIS – AdV Umsteiger: Hessisches Landesamt für Bodenmanagement und Geoinformation.

Flächeninanspruchnahme in Hessen 1991 – 2013

Siedlungs- und Verkehrs-
fläche in Hektar

Tägliche Flächeninanspruch-
nahme in ha je Tag

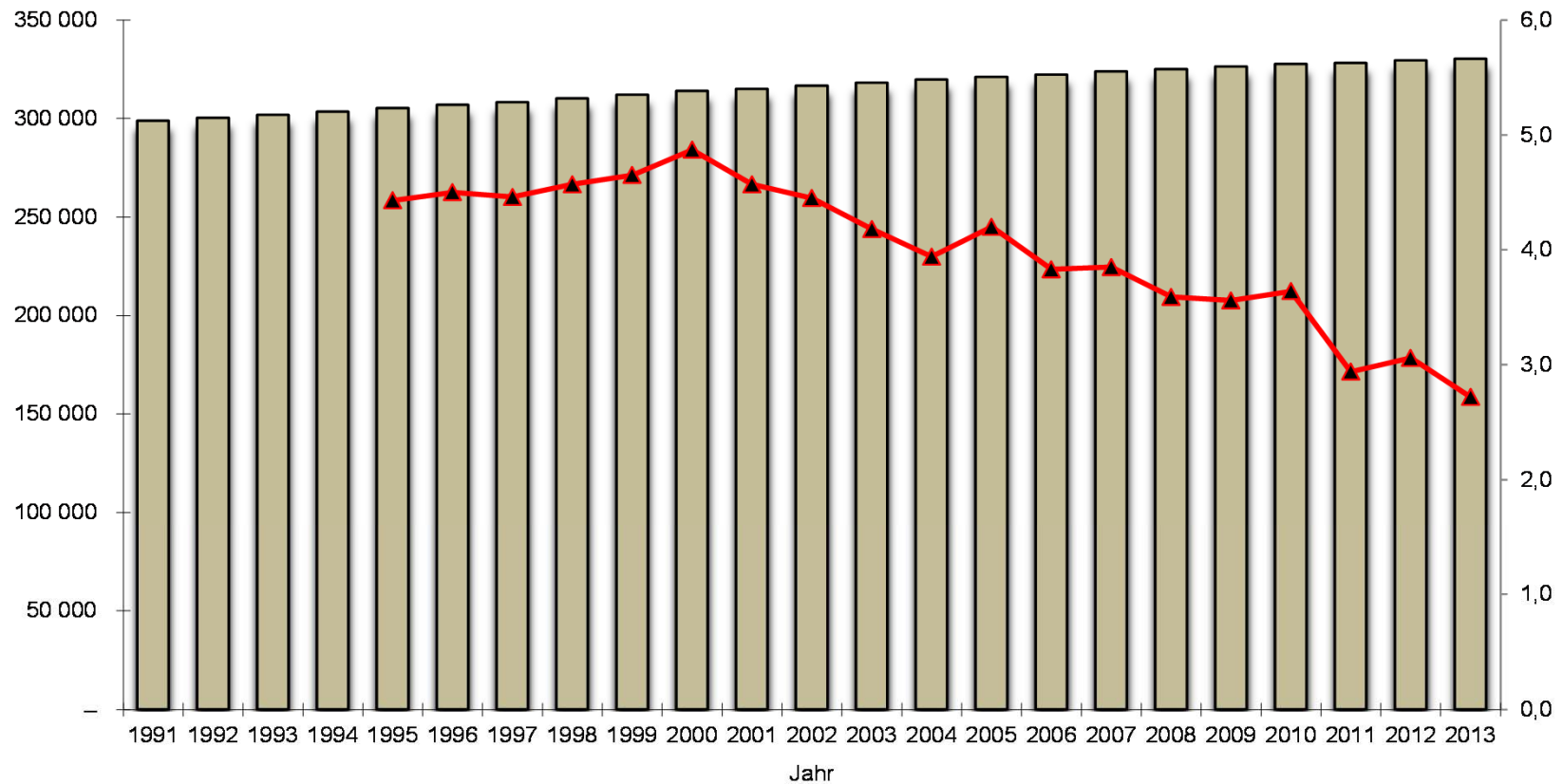

SUV ha

gleitender Vierjahresdurchschnitt

Nutzungsarten der Bodenfläche in Hessen in den Jahren 1997, 2002, 2007, 2012 und 2013

Nutzungsarten der Bodenfläche	1997 ¹⁾	2002 ¹⁾	2007 ²⁾	2012 ²⁾	2013 ²⁾	Zu- bzw. Abnahme (–) in % 2013 gegenüber	
	ha					1997	2012
Gebäude- und Freifläche	147 074	152 248	157 017	155 737	156 374	6,3	0,4
davon							
Öffentliche Zwecke	10 586	10 795	11 072	10 936	10 970	3,6	0,3
Wohnen	73 787	76 670	79 656	90 983	91 009	23,3	0,0
Handel und Dienstleistungen	4 483	5 192	6 170	6 683	6 839	52,6	2,3
Gewerbe und Industrie	15 279	15 782	16 352	15 796	16 261	6,4	2,9
Mischnutzung mit Wohnen	7 577	7 790	7 797	9 798	10 056	32,7	2,6
zu Verkehrsanlagen	2 303	2 280	2 240	883	868	– 62,3	– 1,7
zu Versorgungsanlagen	2 002	1 987	1 853	1 817	1 790	– 10,6	– 1,5
zu Entsorgungsanlagen	1 066	1 172	1 248	1 183	1 167	9,5	– 1,4
Land- und Forstwirtschaft	14 404	14 540	14 857	13 215	13 013	– 9,7	– 1,5
Erholung	3 944	4 161	4 399	4 445	4 400	11,6	– 1,0
Gebäude- und Freifläche ungenutzt	11 642	11 878	11 373	—	—	x	x
Betriebsfläche	7 860	7 810	8 293	11 667	11 569	47,2	– 0,8
davon							
Abbauland	4 229	3 972	4 099	4 315	4 325	2,3	0,2
Halde	717	843	990	992	989	37,9	– 0,3
Lagerplatz	1 001	970	996	3 192	3 062	x	– 4,1
Versorgungsanlage	461	464	498	768	804	74,4	4,7
Entsorgungsanlage	1 034	1 152	1 227	1 381	1 400	35,4	1,4
Betriebsfläche ungenutzt	417	409	483	—	—	x	x
Erholungsfläche	16 515	17 873	19 852	20 675	20 741	25,6	0,3
davon							
Sportfläche	6 439	7 127	7 833	8 297	8 283	28,6	– 0,2
Grünanlage	9 698	10 361	11 617	11 967	12 046	24,2	0,7
Campingplatz	378	385	402	411	412	9,0	0,2
Verkehrsfläche	137 226	138 529	140 193	142 697	142 902	4,1	0,1
davon							
Straße, Weg, Platz	127 669	128 923	130 379	131 621	131 813	3,2	0,1
Bahngelände	7 901	7 790	7 847	8 365	8 326	5,4	– 0,5
Flugplatz	1 597	1 627	1 611	2 642	2 695	68,8	2,0
Schiffsverkehr	7	7	8	69	69	x	—
Verkehrsfläche ungenutzt	53	158	193	—	—	x	—
Verkehrsbegleitfläche	—	25	154	—	—	—	—
Landwirtschaftsfläche	915 971	905 973	893 373	887 854	886 712	– 3,2	– 0,1
darunter							
Ackerland	619 903	611 619	597 219	590 498	588 942	– 5,0	– 0,3
Grünland	280 386	279 336	281 395	282 663	283 146	1,0	0,2
Gartenland	10 568	10 254	9 439	9 170	9 122	– 13,7	– 0,5
Weingarten	3 578	3 802	3 831	3 834	3 836	7,2	0,1
Moor	54	68	75	71	71	31,5	—
Heide	107	107	108	106	106	– 0,9	—
Brachland	8	48	233	234	233	x	– 0,4
Waldfläche	841 858	843 585	847 010	847 200	847 954	0,7	0,1
davon							
Laubwald	199 470	217 352	201 586	200 892	200 325	0,4	– 0,3
Nadelwald	148 160	147 466	146 910	146 246	145 946	– 1,5	– 0,2
Mischwald	488 144	471 954	490 132	490 499	491 835	0,8	0,3
Gehölz	6 083	6 814	8 376	9 361	9 647	58,6	3,1
Forstwirtschaftliche Betriebsfläche	—	—	6	4	4	x	—
Wasserfläche	27 188	27 627	28 222	29 165	29 379	8,1	0,7
davon							
Fluss	8 577	8 586	8 610	8 648	8 700	1,4	0,6
Kanal	71	71	70	70	70	x	x
Hafen	130	137	134	133	133	2,3	—
Bach	5 963	6 078	6 271	6 398	6 427	7,8	0,5
Graben	6 470	6 446	6 460	6 572	6 588	1,8	0,2
See	3 259	3 389	3 555	4 158	4 267	30,9	2,6
Teich, Weiher	2 428	2 576	2 681	2 726	2 731	12,5	0,2
Sumpf	290	344	442	443	435	50,0	– 1,8
Flächen anderer Nutzung	17 784	17 848	17 533	16 497	15 862	– 10,8	– 3,8
davon							
Übungsgelände	5 581	5 164	4 668	4 879	4 250	– 23,8	– 12,9
Schutzfläche	755	1 125	1 403	—	—	—	—
Historische Anlage	172	178	177	176	177	2,9	0,6
Friedhof	2 345	2 399	2 498	2 936	2 934	25,1	– 0,1
Unland	8 932	8 982	8 787	8 507	8 501	– 4,8	– 0,1
Bodenfläche insgesamt	2 111 476	2 111 492	2 111 491	2 111 492	2 111 493	0,0	0,0
Siedlungs- und Verkehrsfläche³⁾	306 791	314 887	323 753	329 398	330 194	7,6	0,2

1) Stand 31.12. des Vorjahres — 2) Stichtag jeweils am 31.12. — 3) Summe aus Gebäude- und Freifläche, Betriebsfläche ohne Abbauland, Erholungsfläche Verkehrsfläche sowie Friedhofsfläche.

Land Hessen

Jahr	Bodenfläche insgesamt	davon							
		Siedlungs- und Verkehrsfläche	darunter				Landwirtschaftsfläche	Waldfläche	andere Flächen
			Gebäude- und Freifläche	darunter		Verkehrsfläche			
				Wohnen	Öffentliche Zwecke, Handel und Dienstleistungen, Gewerbe und Industrie				

Grundzahlen (in ha)

1991	2 111 435	298 758	141 465	70 335	28 884	136 155	927 518	839 104	46 056
1992	2 111 439	300 219	142 538	71 025	29 149	136 352	925 196	839 858	46 166
1993	2 111 443	301 692	143 546	71 641	29 474	136 515	923 108	840 309	46 333
1994	2 111 473	303 455	144 667	72 320	29 771	136 710	920 587	840 825	46 606
1995	2 111 466	305 223	145 932	73 120	30 098	136 997	918 216	841 161	46 866
1996	2 111 476	306 792	147 074	73 787	30 348	137 226	915 971	841 823	46 889
1997	2 111 506	308 206	148 056	74 420	30 578	137 409	913 936	842 692	46 671
1998	2 111 460	310 135	149 280	75 071	30 854	137 678	911 485	843 130	46 709
1999	2 111 472	312 024	150 554	75 756	31 238	137 977	909 276	843 290	46 882
2000	2 111 484	313 913	151 828	76 441	31 622	138 276	907 068	843 450	47 054
2001	2 111 492	314 887	152 248	76 670	31 769	138 529	905 973	843 585	47 048
2002	2 111 496	316 631	153 041	77 075	32 045	138 923	903 651	844 057	47 158
2003	2 111 483	318 128	153 869	77 556	32 313	139 235	901 457	844 688	47 211
2004	2 111 494	319 671	154 853	78 120	32 786	139 631	899 318	845 480	47 026
2005	2 111 494	321 016	155 575	78 639	33 144	139 858	897 159	845 970	47 349
2006	2 111 484	322 227	156 163	79 082	33 285	140 021	895 208	846 558	47 491
2007	2 111 491	323 753	157 017	79 656	33 594	140 193	893 373	847 010	47 356
2008	2 111 489	324 921	157 904	80 309	34 005	140 283	891 668	847 434	47 467
2009	2 111 491	326 220	158 796	80 654	34 374	140 437	890 334	847 681	47 256
2010	2 111 476	327 552	154 722	91 197	32 159	142 138	889 485	847 317	47 124
2011	2 111 493	328 049	154 931	91 041	32 472	142 359	889 013	847 242	47 190
2012	2 111 492	329 397	155 737	90 983	33 415	142 697	887 854	847 200	47 040
2013	2 111 493	330 194	156 359	91 009	34 055	142 902	886 712	847 954	46 632

Durchschnittliche Veränderung in ha pro Tag (gleitender 4-Jahresdurchschnitt)

1991	•	•	•	•	•	•	•	•	•
1992	•	•	•	•	•	•	•	•	•
1993	•	•	•	•	•	•	•	•	•
1994	•	•	•	•	•	•	•	•	•
1995	0,02	4,43	3,06	1,91	0,83	0,58	– 6,37	1,41	0,55
1996	0,03	4,50	3,10	1,89	0,82	0,60	– 6,31	1,35	0,49
1997	0,04	4,46	3,09	1,90	0,76	0,61	– 6,28	1,63	0,23
1998	– 0,01	4,57	3,16	1,88	0,74	0,66	– 6,23	1,58	0,07
1999	0,00	4,65	3,16	1,80	0,78	0,67	– 6,12	1,46	0,01
2000	0,01	4,87	3,25	1,82	0,87	0,72	– 6,09	1,11	0,11
2001	– 0,01	4,57	2,87	1,54	0,82	0,77	– 5,45	0,61	0,26
2002	0,03	4,45	2,57	1,37	0,82	0,85	– 5,36	0,63	0,31
2003	0,01	4,18	2,27	1,23	0,74	0,86	– 5,35	0,96	0,23
2004	0,01	3,94	2,07	1,15	0,80	0,93	– 5,30	1,39	– 0,02
2005	0,00	4,20	2,28	1,35	0,94	0,91	– 6,03	1,63	0,21
2006	– 0,01	3,83	2,14	1,37	0,85	0,75	– 5,78	1,71	0,23
2007	0,01	3,85	2,15	1,44	0,88	0,66	– 5,53	1,59	0,10
2008	0,00	3,59	2,09	1,50	0,83	0,45	– 5,24	1,34	0,30
2009	0,00	3,56	2,20	1,38	0,84	0,40	– 4,67	1,17	– 0,06
2010	– 0,01	3,64	– 0,99	8,29	– 0,77	1,45	– 3,92	0,52	– 0,25
2011	0,00	2,94	– 1,43	7,79	– 0,77	1,48	– 2,98	0,16	– 0,11
2012	0,00	3,06	– 1,48	7,31	– 0,40	1,65	– 2,61	– 0,16	– 0,29
2013	0,00	2,72	– 1,67	7,09	– 0,22	1,69	– 2,48	0,19	– 0,43

Land Hessen

Jahr	Bodenfläche insgesamt	davon							
		Siedlungs- und Verkehrsfläche	darunter				Landwirt- schaftsfläche	Waldfläche	andere Flächen
			Gebäude- und Freifläche	darunter		Verkehrs- fläche			
				Wohnen	Öffentliche Zwecke, Handel und Dienstleistungen, Gewerbe und Industrie				

Verhältniszahlen (in %)

1991	100	14,1	6,7	3,3	1,4	6,4	43,9	39,7	2,2
1992	100	14,2	6,8	3,4	1,4	6,5	43,8	39,8	2,2
1993	100	14,3	6,8	3,4	1,4	6,5	43,7	39,8	2,2
1994	100	14,4	6,9	3,4	1,4	6,5	43,6	39,8	2,2
1995	100	14,5	6,9	3,5	1,4	6,5	43,5	39,8	2,2
1996	100	14,5	7,0	3,5	1,4	6,5	43,4	39,9	2,2
1997	100	14,6	7,0	3,5	1,4	6,5	43,3	39,9	2,2
1998	100	14,7	7,1	3,6	1,5	6,5	43,2	39,9	2,2
1999	100	14,8	7,1	3,6	1,5	6,5	43,1	39,9	2,2
2000	100	14,9	7,2	3,6	1,5	6,5	43,0	39,9	2,2
2001	100	14,9	7,2	3,6	1,5	6,6	42,9	40,0	2,2
2002	100	15,0	7,2	3,7	1,5	6,6	42,8	40,0	2,2
2003	100	15,1	7,3	3,7	1,5	6,6	42,7	40,0	2,2
2004	100	15,1	7,3	3,7	1,6	6,6	42,6	40,0	2,2
2005	100	15,2	7,4	3,7	1,6	6,6	42,5	40,1	2,2
2006	100	15,3	7,4	3,7	1,6	6,6	42,4	40,1	2,2
2007	100	15,3	7,4	3,8	1,6	6,6	42,3	40,1	2,2
2008	100	15,4	7,5	3,8	1,6	6,6	42,2	40,1	2,2
2009	100	15,4	7,5	3,8	1,6	6,7	42,2	40,1	2,2
2010	100	15,5	7,3	4,3	1,5	6,7	42,1	40,1	2,2
2011	100	15,5	7,3	4,3	1,5	6,7	42,1	40,1	2,2
2012	100	15,6	7,4	4,3	1,6	6,8	42,0	40,1	2,2
2013	100	15,6	7,4	4,3	1,6	6,8	42,0	40,2	2,2

Messzahlen (1991=100)

1991	100	100	100	100	100	100	100	100	100
1992	100,0	100,5	100,8	101,0	100,9	100,1	99,7	100,1	100,2
1993	100,0	101,0	101,5	101,9	102,0	100,3	99,5	100,1	100,6
1994	100,0	101,6	102,3	102,8	103,1	100,4	99,3	100,2	101,2
1995	100,0	102,2	103,2	104,0	104,2	100,6	99,0	100,2	101,8
1996	100,0	102,7	104,0	104,9	105,1	100,8	98,8	100,3	101,8
1997	100,0	103,2	104,7	105,8	105,9	100,9	98,5	100,4	101,3
1998	100,0	103,8	105,5	106,7	106,8	101,1	98,3	100,5	101,4
1999	100,0	104,4	106,4	107,7	108,1	101,3	98,0	100,5	101,8
2000	100,0	105,1	107,3	108,7	109,5	101,6	97,8	100,5	102,2
2001	100,0	105,4	107,6	109,0	110,0	101,7	97,7	100,5	102,2
2002	100,0	106,0	108,2	109,6	110,9	102,0	97,4	100,6	102,4
2003	100,0	106,5	108,8	110,3	111,9	102,3	97,2	100,7	102,5
2004	100,0	107,0	109,5	111,1	113,5	102,6	97,0	100,8	102,1
2005	100,0	107,5	110,0	111,8	114,7	102,7	96,7	100,8	102,8
2006	100,0	107,9	110,4	112,4	115,2	102,8	96,5	100,9	103,1
2007	100,0	108,4	111,0	113,3	116,3	103,0	96,3	100,9	102,8
2008	100,0	108,8	111,6	114,2	117,7	103,0	96,1	101,0	103,1
2009	100,0	109,2	112,3	114,7	119,0	103,1	96,0	101,0	102,6
2010	100,0	109,6	109,4	129,7	111,3	104,4	95,9	101,0	102,3
2011	100,0	109,8	109,5	129,4	112,4	104,6	95,8	101,0	102,5
2012	100,0	110,3	110,1	129,4	115,7	104,8	95,7	101,0	102,1
2013	100,0	110,5	110,5	129,4	117,9	105,0	95,6	101,1	101,3

Regierungsbezirk Darmstadt

Jahr	Bodenfläche insgesamt	davon							
		Siedlungs- und Verkehrsfläche	darunter				Landwirt- schaftsfläche	Waldfläche	andere Flächen
			Gebäude- und Freifläche	darunter		Verkehrs- fläche			
				Wohnen	Öffentliche Zwecke, Handel und Dienstleistungen, Gewerbe und Industrie				

Grundzahlen (in ha)

1991	744 469	132 267	70 489	36 584	15 571	51 272	298 496	296 709	16 996
1992	744 463	132 804	70 868	36 948	15 699	51 331	297 680	296 981	16 999
1993	744 468	133 435	71 302	37 208	15 872	51 386	296 980	297 014	17 039
1994	744 498	134 251	71 679	37 478	15 985	51 537	296 117	296 989	17 141
1995	744 489	135 057	72 152	37 773	16 092	51 732	295 181	297 093	17 158
1996	744 492	135 725	72 486	37 992	16 161	51 860	294 318	297 249	17 200
1997	744 523	136 161	72 791	38 167	16 270	51 940	293 562	297 637	17 163
1998	744 476	136 964	73 169	38 370	16 373	52 120	292 693	297 663	17 156
1999	744 478	137 782	73 638	38 567	16 497	52 291	291 775	297 615	17 306
2000	744 480	138 599	74 107	38 765	16 620	52 462	290 857	297 567	17 456
2001	744 499	139 031	74 204	38 844	16 658	52 660	290 511	297 520	17 437
2002	744 499	139 641	74 420	38 924	16 758	52 871	289 725	297 609	17 524
2003	744 488	140 176	74 645	39 089	16 841	53 036	288 970	297 732	17 609
2004	744 488	140 834	75 029	39 287	16 955	53 215	288 189	297 859	17 606
2005	744 485	141 551	75 371	39 447	17 148	53 281	287 246	297 829	17 860
2006	744 482	142 145	75 591	39 615	17 194	53 385	286 381	298 047	17 910
2007	744 489	143 031	76 065	39 894	17 383	53 506	285 322	298 213	17 923
2008	744 487	143 548	76 525	40 171	17 629	53 562	284 838	298 140	17 961
2009	744 489	144 138	76 847	40 347	17 733	53 656	284 252	298 159	17 939
2010	744 488	144 696	74 289	44 692	16 421	54 828	284 012	298 003	17 777
2011	744 490	144 998	74 383	44 652	16 531	55 018	283 775	297 908	17 809
2012	744 489	145 937	74 742	44 602	17 041	55 350	283 325	297 659	17 568
2013	744 484	146 248	74 983	44 665	17 305	55 456	283 052	297 766	17 418

Durchschnittliche Veränderung in ha pro Tag (gleitender 4-Jahresdurchschnitt)

1991	•	•	•	•	•	•	•	•	•
1992	•	•	•	•	•	•	•	•	•
1993	•	•	•	•	•	•	•	•	•
1994	•	•	•	•	•	•	•	•	•
1995	0,01	1,91	1,14	0,81	0,36	0,31	– 2,27	0,26	0,11
1996	0,02	2,00	1,11	0,71	0,32	0,36	– 2,30	0,18	0,14
1997	0,04	1,87	1,02	0,66	0,27	0,38	– 2,34	0,43	0,08
1998	– 0,02	1,86	1,02	0,61	0,27	0,40	– 2,34	0,46	0,01
1999	– 0,01	1,86	1,02	0,54	0,28	0,38	– 2,33	0,36	0,10
2000	– 0,01	1,97	1,11	0,53	0,31	0,41	– 2,37	0,22	0,18
2001	– 0,02	1,96	0,97	0,46	0,27	0,49	– 2,09	– 0,08	0,19
2002	0,02	1,83	0,86	0,38	0,26	0,51	– 2,03	– 0,04	0,25
2003	0,01	1,64	0,69	0,36	0,24	0,51	– 1,92	0,08	0,21
2004	0,01	1,53	0,63	0,36	0,23	0,52	– 1,83	0,20	0,10
2005	– 0,01	1,72	0,80	0,41	0,34	0,43	– 2,23	0,21	0,29
2006	– 0,01	1,71	0,80	0,47	0,30	0,35	– 2,29	0,30	0,26
2007	0,00	1,95	0,97	0,55	0,37	0,32	– 2,50	0,33	0,21
2008	0,00	1,86	1,02	0,60	0,46	0,24	– 2,29	0,19	0,24
2009	0,00	1,77	1,01	0,62	0,40	0,26	– 2,05	0,23	0,05
2010	0,00	1,75	– 0,89	3,48	– 0,53	0,99	– 1,62	– 0,03	– 0,09
2011	0,00	1,35	– 1,15	3,26	– 0,58	1,04	– 1,06	– 0,21	– 0,08
2012	0,00	1,64	– 1,22	3,03	– 0,40	1,22	– 1,04	– 0,33	– 0,27
2013	0,00	1,44	– 1,28	2,96	– 0,29	1,23	– 0,82	– 0,27	– 0,36

Regierungsbezirk Darmstadt

Jahr	Bodenfläche insgesamt	davon							
		Siedlungs- und Verkehrsfläche	darunter				Landwirt- schaftsfläche	Waldfläche	andere Flächen
			Gebäude- und Freifläche	darunter		Verkehrs- fläche			
				Wohnen	Öffentliche Zwecke, Handel und Dienstleistungen, Gewerbe und Industrie				

Verhältniszahlen (in %)

1991	100	17,8	9,5	4,9	2,1	6,9	40,1	39,9	2,3
1992	100	17,8	9,5	5,0	2,1	6,9	40,0	39,9	2,3
1993	100	17,9	9,6	5,0	2,1	6,9	39,9	39,9	2,3
1994	100	18,0	9,6	5,0	2,1	6,9	39,8	39,9	2,3
1995	100	18,1	9,7	5,1	2,2	6,9	39,6	39,9	2,3
1996	100	18,2	9,7	5,1	2,2	7,0	39,5	39,9	2,3
1997	100	18,3	9,8	5,1	2,2	7,0	39,4	40,0	2,3
1998	100	18,4	9,8	5,2	2,2	7,0	39,3	40,0	2,3
1999	100	18,5	9,9	5,2	2,2	7,0	39,2	40,0	2,3
2000	100	18,6	10,0	5,2	2,2	7,0	39,1	40,0	2,3
2001	100	18,7	10,0	5,2	2,2	7,1	39,0	40,0	2,3
2002	100	18,8	10,0	5,2	2,3	7,1	38,9	40,0	2,4
2003	100	18,8	10,0	5,3	2,3	7,1	38,8	40,0	2,4
2004	100	18,9	10,1	5,3	2,3	7,1	38,7	40,0	2,4
2005	100	19,0	10,1	5,3	2,3	7,2	38,6	40,0	2,4
2006	100	19,1	10,2	5,3	2,3	7,2	38,5	40,0	2,4
2007	100	19,2	10,2	5,4	2,3	7,2	38,3	40,1	2,4
2008	100	19,3	10,3	5,4	2,4	7,2	38,3	40,0	2,4
2009	100	19,4	10,3	5,4	2,4	7,2	38,2	40,0	2,4
2010	100	19,4	10,0	6,0	2,2	7,4	38,1	40,0	2,4
2011	100	19,5	10,0	6,0	2,2	7,4	38,1	40,0	2,4
2012	100	19,6	10,0	6,0	2,3	7,4	38,1	40,0	2,4
2013	100	19,6	10,1	6,0	2,3	7,4	38,0	40,0	2,3

Messzahlen (1991=100)

1991	100	100	100	100	100	100	100	100	100
1992	100,0	100,4	100,5	101,0	100,8	100,1	99,7	100,1	100,0
1993	100,0	100,9	101,2	101,7	101,9	100,2	99,5	100,1	100,3
1994	100,0	101,5	101,7	102,4	102,7	100,5	99,2	100,1	100,9
1995	100,0	102,1	102,4	103,3	103,3	100,9	98,9	100,1	101,0
1996	100,0	102,6	102,8	103,8	103,8	101,1	98,6	100,2	101,2
1997	100,0	102,9	103,3	104,3	104,5	101,3	98,3	100,3	101,0
1998	100,0	103,6	103,8	104,9	105,2	101,7	98,1	100,3	100,9
1999	100,0	104,2	104,5	105,4	105,9	102,0	97,7	100,3	101,8
2000	100,0	104,8	105,1	106,0	106,7	102,3	97,4	100,3	102,7
2001	100,0	105,1	105,3	106,2	107,0	102,7	97,3	100,3	102,6
2002	100,0	105,6	105,6	106,4	107,6	103,1	97,1	100,3	103,1
2003	100,0	106,0	105,9	106,8	108,2	103,4	96,8	100,3	103,6
2004	100,0	106,5	106,4	107,4	108,9	103,8	96,5	100,4	103,6
2005	100,0	107,0	106,9	107,8	110,1	103,9	96,2	100,4	105,1
2006	100,0	107,5	107,2	108,3	110,4	104,1	95,9	100,5	105,4
2007	100,0	108,1	107,9	109,0	111,6	104,4	95,6	100,5	105,4
2008	100,0	108,5	108,6	109,8	113,2	104,5	95,4	100,5	105,7
2009	100,0	109,0	109,0	110,3	113,9	104,6	95,2	100,5	105,5
2010	100,0	109,4	105,4	122,2	105,5	106,9	95,1	100,4	104,6
2011	100,0	109,6	105,5	122,1	106,2	107,3	95,1	100,4	104,8
2012	100,0	110,3	106,0	121,9	109,4	108,0	94,9	100,3	103,4
2013	100,0	110,6	106,4	122,1	111,1	108,2	94,8	100,4	102,5

Darmstadt, Wissenschaftsstadt

Jahr	Bodenfläche insgesamt	davon							
		Siedlungs- und Verkehrsfläche	darunter				Landwirt- schaftsfläche	Waldfläche	andere Flächen
			Gebäude- und Freifläche	darunter		Verkehrs- fläche			
				Wohnen	Öffentliche Zwecke, Handel und Dienstleistungen, Gewerbe und Industrie				

Grundzahlen (in ha)

1991	12 235	4 047	2 375	1 104	835	1 234	2 614	5 448	126
1992	12 235	4 054	2 383	1 108	842	1 235	2 608	5 448	125
1993	12 224	4 085	2 393	1 111	858	1 235	2 535	5 454	149
1994	12 223	4 091	2 395	1 113	866	1 236	2 529	5 454	149
1995	12 223	4 107	2 406	1 123	871	1 236	2 486	5 477	154
1996	12 223	4 108	2 407	1 125	869	1 237	2 484	5 477	154
1997	12 223	4 123	2 420	1 126	870	1 238	2 465	5 477	158
1998	12 221	4 126	2 423	1 123	878	1 238	2 463	5 475	158
1999	12 222	4 135	2 440	1 126	889	1 246	2 453	5 477	157
2000	12 223	4 144	2 457	1 129	900	1 255	2 443	5 480	156
2001	12 223	4 147	2 457	1 130	900	1 257	2 441	5 479	156
2002	12 223	4 178	2 465	1 130	916	1 265	2 349	5 475	221
2003	12 223	4 181	2 480	1 134	920	1 252	2 346	5 475	221
2004	12 223	4 198	2 476	1 135	912	1 258	2 328	5 475	222
2005	12 223	4 216	2 477	1 142	918	1 257	2 323	5 470	215
2006	12 223	4 222	2 480	1 145	919	1 257	2 320	5 471	210
2007	12 209	4 230	2 462	1 154	911	1 265	2 286	5 484	209
2008	12 209	4 239	2 479	1 161	916	1 249	2 279	5 482	209
2009	12 209	4 249	2 486	1 163	917	1 250	2 273	5 479	209
2010	12 209	4 255	2 391	1 253	851	1 270	2 271	5 479	205
2011	12 209	4 258	2 386	1 243	854	1 274	2 268	5 478	205
2012	12 209	4 260	2 388	1 245	848	1 274	2 266	5 478	205
2013	12 209	4 262	2 372	1 247	830	1 276	2 263	5 478	205

Durchschnittliche Veränderung in ha pro Tag (gleitender 4-Jahresdurchschnitt)

1991	•	•	•	•	•	•	•	•	•
1992	•	•	•	•	•	•	•	•	•
1993	•	•	•	•	•	•	•	•	•
1994	•	•	•	•	•	•	•	•	•
1995	– 0,01	0,04	0,02	0,01	0,02	0,00	– 0,09	0,02	0,02
1996	– 0,01	0,04	0,02	0,01	0,02	0,00	– 0,08	0,02	0,02
1997	0,00	0,03	0,02	0,01	0,01	0,00	– 0,05	0,02	0,01
1998	0,00	0,02	0,02	0,01	0,01	0,00	– 0,05	0,01	0,01
1999	0,00	0,02	0,02	0,00	0,01	0,01	– 0,02	0,00	0,00
2000	0,00	0,02	0,03	0,00	0,02	0,01	– 0,03	0,00	0,00
2001	0,00	0,02	0,03	0,00	0,02	0,01	– 0,02	0,00	0,00
2002	0,00	0,04	0,03	0,00	0,03	0,02	– 0,08	0,00	0,04
2003	0,00	0,03	0,03	0,01	0,02	0,00	– 0,07	0,00	0,04
2004	0,00	0,04	0,01	0,00	0,01	0,00	– 0,08	0,00	0,05
2005	0,00	0,05	0,01	0,01	0,01	0,00	– 0,08	– 0,01	0,04
2006	0,00	0,03	0,01	0,01	0,00	– 0,01	– 0,02	0,00	– 0,01
2007	– 0,01	0,03	– 0,01	0,01	– 0,01	0,01	– 0,04	0,01	– 0,01
2008	– 0,01	0,03	0,00	0,02	0,00	– 0,01	– 0,03	0,01	– 0,01
2009	– 0,01	0,02	0,01	0,01	0,00	0,00	– 0,03	0,01	0,00
2010	– 0,01	0,02	– 0,06	0,07	– 0,05	0,01	– 0,03	0,01	0,00
2011	0,00	0,02	– 0,05	0,06	– 0,04	0,01	– 0,01	0,00	0,00
2012	0,00	0,01	– 0,06	0,06	– 0,05	0,02	– 0,01	0,00	0,00
2013	0,00	0,01	– 0,08	0,06	– 0,06	0,02	– 0,01	0,00	0,00

Darmstadt, Wissenschaftsstadt

Jahr	Bodenfläche insgesamt	davon							
		Siedlungs- und Verkehrsfläche	darunter				Landwirt- schaftsfläche	Waldfläche	andere Flächen
			Gebäude- und Freifläche	darunter		Verkehrs- fläche			
				Wohnen	Öffentliche Zwecke, Handel und Dienstleistungen, Gewerbe und Industrie				

Verhältniszahlen (in %)

1991	100	33,1	19,4	9,0	6,8	10,1	21,4	44,5	1,0
1992	100	33,1	19,5	9,1	6,9	10,1	21,3	44,5	1,0
1993	100	33,4	19,6	9,1	7,0	10,1	20,7	44,6	1,2
1994	100	33,5	19,6	9,1	7,1	10,1	20,7	44,6	1,2
1995	100	33,6	19,7	9,2	7,1	10,1	20,3	44,8	1,3
1996	100	33,6	19,7	9,2	7,1	10,1	20,3	44,8	1,3
1997	100	33,7	19,8	9,2	7,1	10,1	20,2	44,8	1,3
1998	100	33,8	19,8	9,2	7,2	10,1	20,2	44,8	1,3
1999	100	33,8	20,0	9,2	7,3	10,2	20,1	44,8	1,3
2000	100	33,9	20,1	9,2	7,4	10,3	20,0	44,8	1,3
2001	100	33,9	20,1	9,2	7,4	10,3	20,0	44,8	1,3
2002	100	34,2	20,2	9,2	7,5	10,3	19,2	44,8	1,8
2003	100	34,2	20,3	9,3	7,5	10,2	19,2	44,8	1,8
2004	100	34,3	20,3	9,3	7,5	10,3	19,0	44,8	1,8
2005	100	34,5	20,3	9,3	7,5	10,3	19,0	44,7	1,8
2006	100	34,5	20,3	9,4	7,5	10,3	19,0	44,8	1,7
2007	100	34,6	20,2	9,4	7,5	10,4	18,7	44,9	1,7
2008	100	34,7	20,3	9,5	7,5	10,2	18,7	44,9	1,7
2009	100	34,8	20,4	9,5	7,5	10,2	18,6	44,9	1,7
2010	100	34,8	19,6	10,3	7,0	10,4	18,6	44,9	1,7
2011	100	34,9	19,5	10,2	7,0	10,4	18,6	44,9	1,7
2012	100	34,9	19,6	10,2	6,9	10,4	18,6	44,9	1,7
2013	100	34,9	19,4	10,2	6,8	10,5	18,5	44,9	1,7

Messzahlen (1991=100)

1991	100	100	100	100	100	100	100	100	100
1992	100,0	100,2	100,3	100,4	100,7	100,0	99,8	100,0	99,5
1993	99,9	100,9	100,8	100,7	102,7	100,1	97,0	100,1	118,5
1994	99,9	101,1	100,8	100,8	103,7	100,2	96,8	100,1	118,4
1995	99,9	101,5	101,3	101,8	104,3	100,2	95,1	100,5	121,9
1996	99,9	101,5	101,4	101,9	104,0	100,3	95,0	100,5	122,0
1997	99,9	101,9	101,9	102,0	104,1	100,3	94,3	100,5	125,6
1998	99,9	101,9	102,0	101,7	105,1	100,3	94,2	100,5	125,6
1999	99,9	102,2	102,7	102,0	106,4	101,0	93,9	100,5	124,8
2000	99,9	102,4	103,5	102,3	107,7	101,7	93,5	100,6	124,0
2001	99,9	102,5	103,5	102,3	107,7	101,8	93,4	100,6	124,0
2002	99,9	103,2	103,8	102,3	109,6	102,5	89,9	100,5	175,7
2003	99,9	103,3	104,4	102,8	110,1	101,5	89,8	100,5	175,7
2004	99,9	103,7	104,3	102,8	109,1	101,9	89,1	100,5	176,5
2005	99,9	104,2	104,3	103,5	109,9	101,9	88,9	100,4	170,4
2006	99,9	104,3	104,4	103,7	110,0	101,9	88,8	100,4	167,0
2007	99,8	104,5	103,6	104,5	109,1	102,5	87,4	100,7	166,1
2008	99,8	104,7	104,4	105,2	109,7	101,2	87,2	100,6	165,8
2009	99,8	105,0	104,7	105,4	109,8	101,3	86,9	100,6	165,7
2010	99,8	105,1	100,6	113,5	101,9	102,9	86,9	100,6	162,7
2011	99,8	105,2	100,5	112,6	102,2	103,3	86,8	100,6	162,7
2012	99,8	105,2	100,5	112,8	101,5	103,2	86,7	100,6	162,7
2013	99,8	105,3	99,9	112,9	99,3	103,4	86,6	100,6	162,6

Frankfurt am Main, Stadt

Jahr	Bodenfläche insgesamt	davon							
		Siedlungs- und Verkehrsfläche	darunter				Landwirt- schaftsfläche	Waldfläche	andere Flächen
			Gebäude- und Freifläche	darunter		Verkehrs- fläche			
				Wohnen	Öffentliche Zwecke, Handel und Dienstleistungen, Gewerbe und Industrie				

Grundzahlen (in ha)

1991	24 835	13 528	7 653	3 131	2 446	4 246	6 857	3 787	662
1992	24 835	13 546	7 663	3 143	2 453	4 254	6 839	3 787	663
1993	24 836	13 568	7 674	3 150	2 478	4 254	6 818	3 787	663
1994	24 836	13 585	7 680	3 164	2 479	4 261	6 797	3 797	658
1995	24 836	13 606	7 688	3 181	2 482	4 270	6 777	3 799	654
1996	24 836	13 653	7 726	3 194	2 488	4 289	6 737	3 802	643
1997	24 836	13 686	7 735	3 181	2 514	4 300	6 705	3 802	643
1998	24 836	13 711	7 744	3 182	2 506	4 317	6 684	3 800	641
1999	24 836	13 698	7 739	3 181	2 510	4 308	6 694	3 801	642
2000	24 836	13 686	7 735	3 181	2 514	4 300	6 705	3 802	643
2001	24 841	13 788	7 764	3 183	2 515	4 367	6 616	3 796	641
2002	24 841	13 835	7 817	3 181	2 547	4 367	6 576	3 787	642
2003	24 831	13 906	7 849	3 196	2 562	4 375	6 489	3 804	631
2004	24 831	14 020	7 898	3 206	2 562	4 395	6 367	3 819	626
2005	24 831	14 103	7 924	3 187	2 597	4 405	6 289	3 814	625
2006	24 831	14 250	7 946	3 204	2 603	4 423	6 158	3 805	617
2007	24 831	14 277	7 992	3 225	2 641	4 393	6 123	3 806	624
2008	24 831	14 305	8 016	3 244	2 673	4 400	6 093	3 806	626
2009	24 831	14 317	8 009	3 262	2 675	4 419	6 081	3 807	626
2010	24 831	14 368	7 124	3 656	2 435	5 133	6 045	3 805	613
2011	24 831	14 373	7 122	3 649	2 439	5 133	6 041	3 805	612
2012	24 831	14 387	7 125	3 633	2 466	5 137	6 029	3 804	610
2013	24 831	14 407	7 112	3 644	2 472	5 152	6 014	3 801	609

Durchschnittliche Veränderung in ha pro Tag (gleitender 4-Jahresdurchschnitt)

1991	•	•	•	•	•	•	•	•	•
1992	•	•	•	•	•	•	•	•	•
1993	•	•	•	•	•	•	•	•	•
1994	•	•	•	•	•	•	•	•	•
1995	0,00	0,05	0,02	0,03	0,02	0,02	– 0,06	0,01	– 0,01
1996	0,00	0,07	0,04	0,03	0,02	0,02	– 0,07	0,01	– 0,01
1997	0,00	0,08	0,04	0,02	0,02	0,03	– 0,08	0,01	– 0,01
1998	0,00	0,09	0,04	0,01	0,02	0,04	– 0,08	0,00	– 0,01
1999	0,00	0,06	0,04	0,00	0,02	0,03	– 0,06	0,00	– 0,01
2000	0,00	0,02	0,01	– 0,01	0,02	0,01	– 0,02	0,00	0,00
2001	0,00	0,07	0,02	0,00	0,00	0,05	– 0,06	0,00	0,00
2002	0,00	0,09	0,05	0,00	0,03	0,03	– 0,07	– 0,01	0,00
2003	0,00	0,14	0,08	0,01	0,04	0,05	– 0,14	0,00	– 0,01
2004	0,00	0,23	0,11	0,02	0,03	0,07	– 0,23	0,01	– 0,01
2005	– 0,01	0,22	0,11	0,00	0,06	0,03	– 0,22	0,01	– 0,01
2006	– 0,01	0,28	0,09	0,02	0,04	0,04	– 0,29	0,01	– 0,02
2007	0,00	0,25	0,10	0,02	0,05	0,01	– 0,25	0,00	0,00
2008	0,00	0,20	0,08	0,03	0,08	0,00	– 0,19	– 0,01	0,00
2009	0,00	0,15	0,06	0,05	0,05	0,01	– 0,14	0,00	0,00
2010	0,00	0,08	– 0,56	0,31	– 0,11	0,49	– 0,08	0,00	0,00
2011	0,00	0,07	– 0,60	0,29	– 0,14	0,51	– 0,06	0,00	– 0,01
2012	0,00	0,06	– 0,61	0,27	– 0,14	0,50	– 0,04	0,00	– 0,01
2013	0,00	0,06	– 0,61	0,26	– 0,14	0,50	– 0,05	0,00	– 0,01

Frankfurt am Main, Stadt

Jahr	Bodenfläche insgesamt	davon							
		Siedlungs- und Verkehrsfläche	darunter				Landwirt- schaftsfläche	Waldfläche	andere Flächen
			Gebäude- und Freifläche	darunter		Verkehrs- fläche			
				Wohnen	Öffentliche Zwecke, Handel und Dienstleistungen, Gewerbe und Industrie				

Verhältniszahlen (in %)

1991	100	54,5	30,8	12,6	9,9	17,1	27,6	15,3	2,7
1992	100	54,5	30,9	12,7	9,9	17,1	27,5	15,2	2,7
1993	100	54,6	30,9	12,7	10,0	17,1	27,5	15,2	2,7
1994	100	54,7	30,9	12,7	10,0	17,2	27,4	15,3	2,6
1995	100	54,8	31,0	12,8	10,0	17,2	27,3	15,3	2,6
1996	100	55,0	31,1	12,9	10,0	17,3	27,1	15,3	2,6
1997	100	55,1	31,1	12,8	10,1	17,3	27,0	15,3	2,6
1998	100	55,2	31,2	12,8	10,1	17,4	26,9	15,3	2,6
1999	100	55,2	31,2	12,8	10,1	17,3	27,0	15,3	2,6
2000	100	55,1	31,1	12,8	10,1	17,3	27,0	15,3	2,6
2001	100	55,5	31,3	12,8	10,1	17,6	26,6	15,3	2,6
2002	100	55,7	31,5	12,8	10,3	17,6	26,5	15,2	2,6
2003	100	56,0	31,6	12,9	10,3	17,6	26,1	15,3	2,5
2004	100	56,5	31,8	12,9	10,3	17,7	25,6	15,4	2,5
2005	100	56,8	31,9	12,8	10,5	17,7	25,3	15,4	2,5
2006	100	57,4	32,0	12,9	10,5	17,8	24,8	15,3	2,5
2007	100	57,5	32,2	13,0	10,6	17,7	24,7	15,3	2,5
2008	100	57,6	32,3	13,1	10,8	17,7	24,5	15,3	2,5
2009	100	57,7	32,3	13,1	10,8	17,8	24,5	15,3	2,5
2010	100	57,9	28,7	14,7	9,8	20,7	24,3	15,3	2,5
2011	100	57,9	28,7	14,7	9,8	20,7	24,3	15,3	2,5
2012	100	57,9	28,7	14,6	9,9	20,7	24,3	15,3	2,5
2013	100	58,0	28,6	14,7	10,0	20,7	24,2	15,3	2,5

Messzahlen (1991=100)

1991	100	100	100	100	100	100	100	100	100
1992	100,0	100,1	100,1	100,4	100,3	100,2	99,7	100,0	100,2
1993	100,0	100,3	100,3	100,6	101,3	100,2	99,4	100,0	100,2
1994	100,0	100,4	100,4	101,1	101,3	100,4	99,1	100,2	99,4
1995	100,0	100,6	100,4	101,6	101,5	100,6	98,8	100,3	98,8
1996	100,0	100,9	101,0	102,0	101,7	101,0	98,2	100,4	97,2
1997	100,0	101,2	101,1	101,6	102,8	101,3	97,8	100,4	97,1
1998	100,0	101,3	101,2	101,7	102,4	101,7	97,5	100,3	96,8
1999	100,0	101,3	101,1	101,6	102,6	101,5	97,6	100,4	97,0
2000	100,0	101,2	101,1	101,6	102,8	101,3	97,8	100,4	97,1
2001	100,0	101,9	101,4	101,7	102,8	102,9	96,5	100,2	96,8
2002	100,0	102,3	102,1	101,6	104,1	102,9	95,9	100,0	97,0
2003	100,0	102,8	102,6	102,1	104,7	103,0	94,6	100,4	95,3
2004	100,0	103,6	103,2	102,4	104,7	103,5	92,9	100,8	94,6
2005	100,0	104,3	103,5	101,8	106,2	103,7	91,7	100,7	94,5
2006	100,0	105,3	103,8	102,4	106,4	104,2	89,8	100,5	93,2
2007	100,0	105,5	104,4	103,0	108,0	103,5	89,3	100,5	94,3
2008	100,0	105,7	104,7	103,6	109,3	103,6	88,9	100,5	94,6
2009	100,0	105,8	104,6	104,2	109,3	104,1	88,7	100,5	94,6
2010	100,0	106,2	93,1	116,8	99,5	120,9	88,2	100,5	92,6
2011	100,0	106,2	93,1	116,6	99,7	120,9	88,1	100,5	92,4
2012	100,0	106,3	93,1	116,0	100,8	121,0	87,9	100,4	92,2
2013	100,0	106,5	92,9	116,4	101,0	121,4	87,7	100,3	92,1

Offenbach am Main, Stadt

Jahr	Bodenfläche insgesamt	davon							
		Siedlungs- und Verkehrsfläche	darunter				Landwirt- schaftsfläche	Waldfläche	andere Flächen
			Gebäude- und Freifläche	darunter		Verkehrs- fläche			
				Wohnen	Öffentliche Zwecke, Handel und Dienstleistungen, Gewerbe und Industrie				

Grundzahlen (in ha)

1991	4 484	2 046	1 190	629	382	606	784	1 491	162
1992	4 484	2 050	1 207	630	385	586	782	1 489	163
1993	4 484	2 063	1 210	631	383	587	779	1 481	161
1994	4 484	2 065	1 215	633	387	587	772	1 481	166
1995	4 484	2 066	1 216	634	387	586	769	1 482	167
1996	4 484	2 101	1 217	635	391	599	740	1 485	159
1997	4 484	2 108	1 228	639	394	595	734	1 485	158
1998	4 484	2 109	1 224	641	392	601	733	1 484	158
1999	4 487	2 127	1 233	643	390	603	719	1 488	153
2000	4 490	2 145	1 243	645	388	606	704	1 492	148
2001	4 490	2 145	1 243	645	388	606	704	1 492	148
2002	4 490	2 152	1 247	647	393	607	697	1 492	148
2003	4 490	2 154	1 248	649	394	607	696	1 492	148
2004	4 490	2 155	1 249	649	397	608	694	1 492	148
2005	4 490	2 174	1 264	649	399	601	672	1 495	149
2006	4 490	2 187	1 287	653	406	598	647	1 502	153
2007	4 490	2 196	1 287	655	406	598	638	1 502	153
2008	4 489	2 200	1 289	655	408	599	636	1 500	154
2009	4 489	2 205	1 286	659	396	602	633	1 497	154
2010	4 489	2 205	1 248	746	374	619	633	1 496	155
2011	4 489	2 206	1 250	747	374	619	633	1 496	155
2012	4 489	2 207	1 252	747	376	618	631	1 496	155
2013	4 489	2 206	1 254	748	378	617	632	1 496	155

Durchschnittliche Veränderung in ha pro Tag (gleitender 4-Jahresdurchschnitt)

1991	•	•	•	•	•	•	•	•	•
1992	•	•	•	•	•	•	•	•	•
1993	•	•	•	•	•	•	•	•	•
1994	•	•	•	•	•	•	•	•	•
1995	0,00	0,01	0,02	0,00	0,00	– 0,01	– 0,01	– 0,01	0,00
1996	0,00	0,03	0,01	0,00	0,00	0,01	– 0,03	0,00	0,00
1997	0,00	0,03	0,01	0,01	0,01	0,01	– 0,03	0,00	0,00
1998	0,00	0,03	0,01	0,01	0,00	0,01	– 0,03	0,00	– 0,01
1999	0,00	0,04	0,01	0,01	0,00	0,01	– 0,03	0,00	– 0,01
2000	0,00	0,03	0,02	0,01	0,00	0,00	– 0,02	0,00	– 0,01
2001	0,00	0,03	0,01	0,00	0,00	0,01	– 0,02	0,00	– 0,01
2002	0,00	0,03	0,02	0,00	0,00	0,00	– 0,02	0,01	– 0,01
2003	0,00	0,02	0,01	0,00	0,00	0,00	– 0,02	0,00	0,00
2004	0,00	0,01	0,00	0,00	0,01	0,00	– 0,01	0,00	0,00
2005	0,00	0,02	0,01	0,00	0,01	0,00	– 0,02	0,00	0,00
2006	0,00	0,02	0,03	0,00	0,01	– 0,01	– 0,03	0,01	0,00
2007	0,00	0,03	0,03	0,00	0,01	– 0,01	– 0,04	0,01	0,00
2008	0,00	0,03	0,03	0,00	0,01	– 0,01	– 0,04	0,01	0,00
2009	0,00	0,02	0,01	0,01	0,00	0,00	– 0,03	0,00	0,00
2010	0,00	0,01	– 0,03	0,06	– 0,02	0,01	– 0,01	0,00	0,00
2011	0,00	0,01	– 0,03	0,06	– 0,02	0,01	0,00	0,00	0,00
2012	0,00	0,00	– 0,03	0,06	– 0,02	0,01	0,00	0,00	0,00
2013	0,00	0,00	– 0,02	0,06	– 0,01	0,01	0,00	0,00	0,00

Offenbach am Main, Stadt

Jahr	Bodenfläche insgesamt	davon							
		Siedlungs- und Verkehrsfläche	darunter				Landwirt- schaftsfläche	Waldfläche	andere Flächen
			Gebäude- und Freifläche	darunter		Verkehrs- fläche			
				Wohnen	Öffentliche Zwecke, Handel und Dienstleistungen, Gewerbe und Industrie				

Verhältniszahlen (in %)

1991	100	45,6	26,5	14,0	8,5	13,5	17,5	33,3	3,6
1992	100	45,7	26,9	14,1	8,6	13,1	17,4	33,2	3,6
1993	100	46,0	27,0	14,1	8,5	13,1	17,4	33,0	3,6
1994	100	46,0	27,1	14,1	8,6	13,1	17,2	33,0	3,7
1995	100	46,1	27,1	14,1	8,6	13,1	17,1	33,1	3,7
1996	100	46,9	27,1	14,2	8,7	13,4	16,5	33,1	3,5
1997	100	47,0	27,4	14,2	8,8	13,3	16,4	33,1	3,5
1998	100	47,0	27,3	14,3	8,8	13,4	16,3	33,1	3,5
1999	100	47,4	27,5	14,3	8,7	13,4	16,0	33,2	3,4
2000	100	47,8	27,7	14,4	8,7	13,5	15,7	33,2	3,3
2001	100	47,8	27,7	14,4	8,6	13,5	15,7	33,2	3,3
2002	100	47,9	27,8	14,4	8,8	13,5	15,5	33,2	3,3
2003	100	48,0	27,8	14,5	8,8	13,5	15,5	33,2	3,3
2004	100	48,0	27,8	14,5	8,8	13,5	15,5	33,2	3,3
2005	100	48,4	28,1	14,5	8,9	13,4	15,0	33,3	3,3
2006	100	48,7	28,7	14,6	9,1	13,3	14,4	33,4	3,4
2007	100	48,9	28,7	14,6	9,0	13,3	14,2	33,4	3,4
2008	100	49,0	28,7	14,6	9,1	13,3	14,2	33,4	3,4
2009	100	49,1	28,6	14,7	8,8	13,4	14,1	33,3	3,4
2010	100	49,1	27,8	16,6	8,3	13,8	14,1	33,3	3,5
2011	100	49,1	27,8	16,6	8,3	13,8	14,1	33,3	3,5
2012	100	49,2	27,9	16,6	8,4	13,8	14,1	33,3	3,5
2013	100	49,1	27,9	16,7	8,4	13,7	14,1	33,3	3,5

Messzahlen (1991=100)

1991	100	100	100	100	100	100	100	100	100
1992	100,0	100,2	101,4	100,2	100,8	96,8	99,7	99,9	100,2
1993	100,0	100,8	101,6	100,4	100,3	97,0	99,3	99,3	99,1
1994	100,0	100,9	102,1	100,6	101,3	96,9	98,4	99,4	102,2
1995	100,0	101,0	102,2	100,9	101,3	96,8	98,0	99,4	102,7
1996	100,0	102,7	102,2	101,0	102,4	98,9	94,3	99,6	97,6
1997	100,0	103,0	103,1	101,5	103,2	98,3	93,6	99,6	97,0
1998	100,0	103,1	102,8	101,9	102,7	99,2	93,5	99,5	97,2
1999	100,1	104,0	103,6	102,2	102,2	99,6	91,6	99,8	94,2
2000	100,1	104,8	104,4	102,5	101,7	100,0	89,8	100,1	91,2
2001	100,1	104,8	104,4	102,6	101,7	100,0	89,8	100,1	91,2
2002	100,1	105,2	104,8	102,9	103,0	100,3	88,9	100,1	91,2
2003	100,1	105,3	104,8	103,3	103,2	100,3	88,7	100,1	91,2
2004	100,1	105,3	104,9	103,2	103,8	100,4	88,5	100,1	91,2
2005	100,1	106,3	106,2	103,2	104,5	99,2	85,6	100,3	91,4
2006	100,1	106,9	108,1	103,9	106,4	98,8	82,5	100,7	94,5
2007	100,1	107,3	108,1	104,1	106,3	98,7	81,4	100,7	94,5
2008	100,1	107,5	108,2	104,2	106,8	98,9	81,1	100,6	94,7
2009	100,1	107,8	108,0	104,8	103,6	99,5	80,7	100,4	94,6
2010	100,1	107,8	104,9	118,6	98,0	102,3	80,7	100,3	95,4
2011	100,1	107,8	105,0	118,8	97,9	102,3	80,7	100,3	95,4
2012	100,1	107,8	105,1	118,8	98,5	102,1	80,5	100,3	95,6
2013	100,1	107,8	105,3	118,9	99,0	101,8	80,5	100,3	95,5

Wiesbaden, Landeshauptstadt

Jahr	Bodenfläche insgesamt	davon							
		Siedlungs- und Verkehrsfläche	darunter				Landwirt- schaftsfläche	Waldfläche	andere Flächen
			Gebäude- und Freifläche	darunter		Verkehrs- fläche			
				Wohnen	Öffentliche Zwecke, Handel und Dienstleistungen, Gewerbe und Industrie				

Grundzahlen (in ha)

1991	20 394	7 529	3 942	1 965	1 129	2 181	6 562	5 579	724
1992	20 394	7 562	3 963	1 969	1 146	2 184	6 529	5 580	723
1993	20 393	7 573	3 976	1 972	1 163	2 183	6 521	5 579	720
1994	20 392	7 618	3 988	1 975	1 130	2 183	6 463	5 582	729
1995	20 392	7 633	3 998	1 981	1 136	2 186	6 448	5 582	729
1996	20 392	7 656	4 007	1 992	1 105	2 193	6 423	5 589	724
1997	20 391	7 681	4 020	1 999	1 122	2 194	6 383	5 589	739
1998	20 390	7 690	4 019	2 014	1 121	2 194	6 370	5 588	742
1999	20 390	7 717	4 035	2 016	1 130	2 204	6 346	5 587	741
2000	20 390	7 743	4 052	2 018	1 139	2 213	6 321	5 586	740
2001	20 390	7 772	4 049	2 019	1 139	2 216	6 314	5 591	713
2002	20 390	7 797	4 068	2 018	1 148	2 221	6 288	5 594	711
2003	20 390	7 790	4 063	2 019	1 142	2 233	6 268	5 598	734
2004	20 390	7 811	4 064	2 033	1 153	2 246	6 208	5 620	751
2005	20 390	7 828	4 098	2 042	1 219	2 211	6 123	5 665	774
2006	20 390	7 843	4 107	2 047	1 221	2 216	6 112	5 662	774
2007	20 390	7 846	4 101	2 052	1 223	2 224	6 108	5 661	774
2008	20 390	7 860	4 109	2 062	1 226	2 232	6 088	5 655	786
2009	20 393	7 862	4 110	2 064	1 229	2 235	6 091	5 651	788
2010	20 393	7 916	3 987	2 197	1 163	2 269	6 101	5 653	722
2011	20 393	7 931	3 975	2 182	1 167	2 270	6 087	5 653	722
2012	20 392	7 937	3 982	2 175	1 179	2 274	6 077	5 655	723
2013	20 392	7 975	4 024	2 216	1 179	2 276	6 039	5 656	723

Durchschnittliche Veränderung in ha pro Tag (gleitender 4-Jahresdurchschnitt)

1991	•	•	•	•	•	•	•	•	•
1992	•	•	•	•	•	•	•	•	•
1993	•	•	•	•	•	•	•	•	•
1994	•	•	•	•	•	•	•	•	•
1995	0,00	0,07	0,04	0,01	0,00	0,00	– 0,08	0,00	0,00
1996	0,00	0,06	0,03	0,02	– 0,03	0,01	– 0,07	0,01	0,00
1997	0,00	0,07	0,03	0,02	– 0,03	0,01	– 0,09	0,01	0,01
1998	0,00	0,05	0,02	0,03	– 0,01	0,01	– 0,06	0,00	0,01
1999	0,00	0,06	0,03	0,02	0,00	0,01	– 0,07	0,00	0,01
2000	0,00	0,06	0,03	0,02	0,02	0,01	– 0,07	0,00	0,01
2001	0,00	0,06	0,02	0,01	0,01	0,02	– 0,05	0,00	– 0,02
2002	0,00	0,07	0,03	0,00	0,02	0,02	– 0,06	0,00	– 0,02
2003	0,00	0,05	0,02	0,00	0,01	0,02	– 0,05	0,01	0,00
2004	0,00	0,05	0,01	0,01	0,01	0,02	– 0,08	0,02	0,01
2005	0,00	0,04	0,03	0,02	0,05	0,00	– 0,13	0,05	0,04
2006	0,00	0,03	0,03	0,02	0,05	0,00	– 0,12	0,05	0,04
2007	0,00	0,04	0,03	0,02	0,06	– 0,01	– 0,11	0,04	0,03
2008	0,00	0,03	0,03	0,02	0,05	– 0,01	– 0,08	0,02	0,02
2009	0,00	0,02	0,01	0,02	0,01	0,02	– 0,02	– 0,01	0,01
2010	0,00	0,05	– 0,08	0,10	– 0,04	0,04	– 0,01	– 0,01	– 0,04
2011	0,00	0,06	– 0,09	0,09	– 0,04	0,03	– 0,01	– 0,01	– 0,04
2012	0,00	0,05	– 0,09	0,08	– 0,03	0,03	– 0,01	0,00	– 0,04
2013	0,00	0,08	– 0,06	0,10	– 0,03	0,03	– 0,04	0,00	– 0,04

Wiesbaden, Landeshauptstadt

Jahr	Bodenfläche insgesamt	davon							
		Siedlungs- und Verkehrsfläche	darunter				Landwirt- schaftsfläche	Waldfläche	andere Flächen
			Gebäude- und Freifläche	darunter		Verkehrs- fläche			
				Wohnen	Öffentliche Zwecke, Handel und Dienstleistungen, Gewerbe und Industrie				

Verhältniszahlen (in %)

1991	100	36,9	19,3	9,6	5,5	10,7	32,2	27,4	3,5
1992	100	37,1	19,4	9,7	5,6	10,7	32,0	27,4	3,5
1993	100	37,1	19,5	9,7	5,7	10,7	32,0	27,4	3,5
1994	100	37,4	19,6	9,7	5,5	10,7	31,7	27,4	3,6
1995	100	37,4	19,6	9,7	5,6	10,7	31,6	27,4	3,6
1996	100	37,5	19,7	9,8	5,4	10,8	31,5	27,4	3,5
1997	100	37,7	19,7	9,8	5,5	10,8	31,3	27,4	3,6
1998	100	37,7	19,7	9,9	5,5	10,8	31,2	27,4	3,6
1999	100	37,8	19,8	9,9	5,5	10,8	31,1	27,4	3,6
2000	100	38,0	19,9	9,9	5,6	10,9	31,0	27,4	3,6
2001	100	38,1	19,9	9,9	5,6	10,9	31,0	27,4	3,5
2002	100	38,2	19,9	9,9	5,6	10,9	30,8	27,4	3,5
2003	100	38,2	19,9	9,9	5,6	10,9	30,7	27,5	3,6
2004	100	38,3	19,9	10,0	5,7	11,0	30,4	27,6	3,7
2005	100	38,4	20,1	10,0	6,0	10,8	30,0	27,8	3,8
2006	100	38,5	20,1	10,0	6,0	10,9	30,0	27,8	3,8
2007	100	38,5	20,1	10,1	6,0	10,9	30,0	27,8	3,8
2008	100	38,5	20,2	10,1	6,0	10,9	29,9	27,7	3,9
2009	100	38,6	20,2	10,1	6,0	11,0	29,9	27,7	3,9
2010	100	38,8	19,6	10,8	5,7	11,1	29,9	27,7	3,5
2011	100	38,9	19,5	10,7	5,7	11,1	29,8	27,7	3,5
2012	100	38,9	19,5	10,7	5,8	11,2	29,8	27,7	3,5
2013	100	39,1	19,7	10,9	5,8	11,2	29,6	27,7	3,5

Messzahlen (1991=100)

1991	100	100	100	100	100	100	100	100	100
1992	100,0	100,4	100,5	100,2	101,5	100,2	99,5	100,0	99,8
1993	100,0	100,6	100,9	100,3	103,0	100,1	99,4	100,0	99,5
1994	100,0	101,2	101,2	100,5	100,1	100,1	98,5	100,1	100,6
1995	100,0	101,4	101,4	100,8	100,6	100,2	98,3	100,1	100,7
1996	100,0	101,7	101,6	101,4	97,9	100,6	97,9	100,2	100,0
1997	100,0	102,0	102,0	101,7	99,4	100,6	97,3	100,2	102,1
1998	100,0	102,1	101,9	102,5	99,3	100,6	97,1	100,2	102,5
1999	100,0	102,5	102,4	102,6	100,1	101,0	96,7	100,1	102,4
2000	100,0	102,8	102,8	102,7	100,9	101,5	96,3	100,1	102,3
2001	100,0	103,2	102,7	102,7	100,9	101,6	96,2	100,2	98,4
2002	100,0	103,6	103,2	102,7	101,7	101,9	95,8	100,3	98,2
2003	100,0	103,5	103,1	102,7	101,1	102,4	95,5	100,3	101,4
2004	100,0	103,8	103,1	103,5	102,1	103,0	94,6	100,7	103,7
2005	100,0	104,0	104,0	103,9	108,0	101,4	93,3	101,5	106,9
2006	100,0	104,2	104,2	104,1	108,1	101,6	93,1	101,5	106,9
2007	100,0	104,2	104,0	104,4	108,3	102,0	93,1	101,5	107,0
2008	100,0	104,4	104,2	104,9	108,5	102,3	92,8	101,4	108,6
2009	100,0	104,4	104,3	105,0	108,8	102,5	92,8	101,3	108,8
2010	100,0	105,1	101,1	111,8	103,0	104,0	93,0	101,3	99,8
2011	100,0	105,3	100,8	111,0	103,3	104,1	92,8	101,3	99,7
2012	100,0	105,4	101,0	110,7	104,4	104,3	92,6	101,4	99,8
2013	100,0	105,9	102,1	112,8	104,5	104,4	92,0	101,4	99,8

Bergstraße

Jahr	Bodenfläche insgesamt	davon							
		Siedlungs- und Verkehrsfläche	darunter				Landwirt- schaftsfläche	Waldfläche	andere Flächen
			Gebäude- und Freifläche	darunter		Verkehrs- fläche			
				Wohnen	Öffentliche Zwecke, Handel und Dienstleistungen, Gewerbe und Industrie				

Grundzahlen (in ha)

1991	71 951	10 150	5 849	3 223	1 115	3 766	31 010	28 635	2 157
1992	71 951	10 212	5 895	3 249	1 129	3 770	30 935	28 649	2 156
1993	71 951	10 253	5 931	3 281	1 133	3 771	30 886	28 649	2 164
1994	71 951	10 335	5 977	3 317	1 144	3 798	30 724	28 693	2 199
1995	71 952	10 487	6 062	3 350	1 151	3 866	30 555	28 705	2 205
1996	71 953	10 527	6 108	3 374	1 163	3 862	30 501	28 709	2 216
1997	71 953	10 591	6 167	3 391	1 177	3 862	30 434	28 703	2 226
1998	71 955	10 692	6 233	3 408	1 188	3 888	30 334	28 706	2 223
1999	71 955	10 790	6 295	3 435	1 196	3 900	30 225	28 716	2 224
2000	71 955	10 888	6 358	3 463	1 204	3 912	30 116	28 726	2 225
2001	71 954	10 908	6 369	3 473	1 210	3 914	30 097	28 725	2 225
2002	71 954	10 982	6 410	3 505	1 221	3 922	29 978	28 763	2 231
2003	71 954	11 033	6 441	3 525	1 231	3 928	29 925	28 764	2 232
2004	71 954	11 094	6 501	3 546	1 239	3 931	29 866	28 764	2 230
2005	71 954	11 244	6 547	3 565	1 242	3 949	29 689	28 758	2 262
2006	71 954	11 276	6 566	3 586	1 239	3 929	29 610	28 792	2 275
2007	71 954	11 333	6 606	3 607	1 249	3 936	29 505	28 836	2 280
2008	71 951	11 381	6 641	3 634	1 261	3 941	29 457	28 838	2 276
2009	71 951	11 468	6 701	3 650	1 280	3 946	29 368	28 838	2 278
2010	71 951	11 520	6 566	4 082	1 171	3 975	29 355	28 819	2 258
2011	71 952	11 535	6 574	4 084	1 177	3 976	29 340	28 820	2 258
2012	71 952	11 559	6 598	4 084	1 198	3 986	29 299	28 829	2 265
2013	71 952	11 593	6 632	4 083	1 235	3 992	29 267	28 830	2 261

Durchschnittliche Veränderung in ha pro Tag (gleitender 4-Jahresdurchschnitt)

1991	•	•	•	•	•	•	•	•	•
1992	•	•	•	•	•	•	•	•	•
1993	•	•	•	•	•	•	•	•	•
1994	•	•	•	•	•	•	•	•	•
1995	0,00	0,23	0,15	0,09	0,02	0,07	– 0,31	0,05	0,03
1996	0,00	0,22	0,15	0,09	0,02	0,06	– 0,30	0,04	0,04
1997	0,00	0,23	0,16	0,07	0,03	0,06	– 0,31	0,04	0,04
1998	0,00	0,24	0,18	0,06	0,03	0,06	– 0,27	0,01	0,02
1999	0,00	0,21	0,16	0,06	0,03	0,02	– 0,23	0,01	0,01
2000	0,00	0,25	0,17	0,06	0,03	0,03	– 0,26	0,01	0,01
2001	0,00	0,22	0,14	0,06	0,02	0,04	– 0,23	0,01	0,00
2002	0,00	0,20	0,12	0,07	0,02	0,02	– 0,24	0,04	0,01
2003	0,00	0,17	0,10	0,06	0,02	0,02	– 0,21	0,03	0,01
2004	0,00	0,14	0,10	0,06	0,02	0,01	– 0,17	0,03	0,00
2005	0,00	0,23	0,12	0,06	0,02	0,02	– 0,28	0,02	0,03
2006	0,00	0,20	0,11	0,06	0,01	0,00	– 0,25	0,02	0,03
2007	0,00	0,21	0,11	0,06	0,01	0,01	– 0,29	0,05	0,03
2008	0,00	0,20	0,10	0,06	0,02	0,01	– 0,28	0,05	0,03
2009	0,00	0,15	0,11	0,06	0,03	0,00	– 0,22	0,05	0,01
2010	0,00	0,17	0,00	0,34	– 0,05	0,03	– 0,18	0,02	– 0,01
2011	0,00	0,14	– 0,02	0,33	– 0,05	0,03	– 0,11	– 0,01	– 0,02
2012	0,00	0,12	– 0,03	0,31	– 0,04	0,03	– 0,11	– 0,01	– 0,01
2013	0,00	0,09	– 0,05	0,30	– 0,03	0,03	– 0,07	– 0,01	– 0,01

Bergstraße

Jahr	Bodenfläche insgesamt	davon							
		Siedlungs- und Verkehrsfläche	darunter				Landwirt- schaftsfläche	Waldfläche	andere Flächen
			Gebäude- und Freifläche	darunter		Verkehrs- fläche			
				Wohnen	Öffentliche Zwecke, Handel und Dienstleistungen, Gewerbe und Industrie				

Verhältniszahlen (in %)

1991	100	14,1	8,1	4,5	1,6	5,2	43,1	39,8	3,0
1992	100	14,2	8,2	4,5	1,6	5,2	43,0	39,8	3,0
1993	100	14,2	8,2	4,6	1,6	5,2	42,9	39,8	3,0
1994	100	14,4	8,3	4,6	1,6	5,3	42,7	39,9	3,1
1995	100	14,6	8,4	4,7	1,6	5,4	42,5	39,9	3,1
1996	100	14,6	8,5	4,7	1,6	5,4	42,4	39,9	3,1
1997	100	14,7	8,6	4,7	1,6	5,4	42,3	39,9	3,1
1998	100	14,9	8,7	4,7	1,7	5,4	42,2	39,9	3,1
1999	100	15,0	8,7	4,8	1,7	5,4	42,0	39,9	3,1
2000	100	15,1	8,8	4,8	1,7	5,4	41,9	39,9	3,1
2001	100	15,2	8,9	4,8	1,7	5,4	41,8	39,9	3,1
2002	100	15,3	8,9	4,9	1,7	5,5	41,7	40,0	3,1
2003	100	15,3	9,0	4,9	1,7	5,5	41,6	40,0	3,1
2004	100	15,4	9,0	4,9	1,7	5,5	41,5	40,0	3,1
2005	100	15,6	9,1	5,0	1,7	5,5	41,3	40,0	3,1
2006	100	15,7	9,1	5,0	1,7	5,5	41,2	40,0	3,2
2007	100	15,8	9,2	5,0	1,7	5,5	41,0	40,1	3,2
2008	100	15,8	9,2	5,1	1,8	5,5	40,9	40,1	3,2
2009	100	15,9	9,3	5,1	1,8	5,5	40,8	40,1	3,2
2010	100	16,0	9,1	5,7	1,6	5,5	40,8	40,1	3,1
2011	100	16,0	9,1	5,7	1,6	5,5	40,8	40,1	3,1
2012	100	16,1	9,2	5,7	1,7	5,5	40,7	40,1	3,1
2013	100	16,1	9,2	5,7	1,7	5,5	40,7	40,1	3,1

Messzahlen (1991=100)

1991	100	100	100	100	100	100	100	100	100
1992	100,0	100,6	100,8	100,8	101,2	100,1	99,8	100,0	100,0
1993	100,0	101,0	101,4	101,8	101,5	100,1	99,6	100,0	100,4
1994	100,0	101,8	102,2	102,9	102,6	100,9	99,1	100,2	102,0
1995	100,0	103,3	103,6	104,0	103,2	102,6	98,5	100,2	102,3
1996	100,0	103,7	104,4	104,7	104,2	102,5	98,4	100,3	102,8
1997	100,0	104,3	105,4	105,2	105,5	102,5	98,1	100,2	103,2
1998	100,0	105,3	106,6	105,7	106,5	103,2	97,8	100,2	103,1
1999	100,0	106,3	107,6	106,6	107,2	103,5	97,5	100,3	103,1
2000	100,0	107,3	108,7	107,5	108,0	103,9	97,1	100,3	103,2
2001	100,0	107,5	108,9	107,8	108,4	103,9	97,1	100,3	103,2
2002	100,0	108,2	109,6	108,8	109,5	104,1	96,7	100,4	103,4
2003	100,0	108,7	110,1	109,4	110,3	104,3	96,5	100,4	103,5
2004	100,0	109,3	111,2	110,0	111,1	104,4	96,3	100,5	103,4
2005	100,0	110,8	111,9	110,6	111,3	104,9	95,7	100,4	104,9
2006	100,0	111,1	112,3	111,3	111,1	104,3	95,5	100,5	105,5
2007	100,0	111,7	112,9	111,9	112,0	104,5	95,1	100,7	105,7
2008	100,0	112,1	113,5	112,8	113,1	104,6	95,0	100,7	105,5
2009	100,0	113,0	114,6	113,3	114,8	104,8	94,7	100,7	105,6
2010	100,0	113,5	112,3	126,7	105,0	105,5	94,7	100,6	104,7
2011	100,0	113,6	112,4	126,7	105,5	105,6	94,6	100,6	104,7
2012	100,0	113,9	112,8	126,7	107,4	105,8	94,5	100,7	105,0
2013	100,0	114,2	113,4	126,7	110,7	106,0	94,4	100,7	104,9

Darmstadt-Dieburg

Jahr	Bodenfläche insgesamt	davon							
		Siedlungs- und Verkehrsfläche	darunter				Landwirt- schaftsfläche	Waldfläche	andere Flächen
			Gebäude- und Freifläche	darunter		Verkehrs- fläche			
				Wohnen	Öffentliche Zwecke, Handel und Dienstleistungen, Gewerbe und Industrie				

Grundzahlen (in ha)

1991	65 839	11 175	5 988	3 468	1 063	4 457	30 173	23 135	1 357
1992	65 839	11 178	6 010	3 490	1 072	4 440	30 152	23 153	1 357
1993	65 850	11 246	6 058	3 518	1 084	4 447	30 092	23 152	1 360
1994	65 850	11 352	6 129	3 545	1 094	4 453	29 979	23 118	1 401
1995	65 850	11 409	6 171	3 569	1 101	4 459	29 918	23 121	1 402
1996	65 850	11 457	6 210	3 597	1 118	4 464	29 871	23 120	1 403
1997	65 850	11 480	6 230	3 619	1 127	4 465	29 845	23 158	1 367
1998	65 848	11 532	6 274	3 637	1 152	4 470	29 814	23 135	1 368
1999	65 850	11 619	6 326	3 655	1 176	4 503	29 734	23 128	1 368
2000	65 851	11 706	6 379	3 674	1 201	4 536	29 655	23 121	1 369
2001	65 851	11 712	6 383	3 681	1 201	4 537	29 645	23 106	1 388
2002	65 851	11 740	6 391	3 699	1 211	4 546	29 611	23 104	1 395
2003	65 850	11 786	6 412	3 714	1 213	4 580	29 549	23 108	1 408
2004	65 851	11 876	6 478	3 729	1 225	4 598	29 452	23 110	1 414
2005	65 851	11 906	6 506	3 750	1 245	4 601	29 376	23 128	1 440
2006	65 851	12 017	6 564	3 772	1 253	4 603	29 240	23 142	1 452
2007	65 865	12 080	6 613	3 794	1 263	4 609	29 181	23 144	1 460
2008	65 865	12 156	6 682	3 815	1 312	4 614	29 145	23 103	1 461
2009	65 865	12 240	6 723	3 825	1 330	4 620	29 093	23 066	1 466
2010	65 865	12 230	6 497	4 210	1 159	4 648	29 084	23 103	1 448
2011	65 865	12 247	6 512	4 210	1 169	4 646	29 021	23 143	1 455
2012	65 865	12 280	6 531	4 214	1 187	4 652	28 953	23 146	1 486
2013	65 865	12 300	6 536	4 212	1 199	4 656	29 066	23 151	1 348

Durchschnittliche Veränderung in ha pro Tag (gleitender 4-Jahresdurchschnitt)

1991	•	•	•	•	•	•	•	•	•
1992	•	•	•	•	•	•	•	•	•
1993	•	•	•	•	•	•	•	•	•
1994	•	•	•	•	•	•	•	•	•
1995	0,01	0,16	0,13	0,07	0,03	0,00	– 0,17	– 0,01	0,03
1996	0,01	0,19	0,14	0,07	0,03	0,02	– 0,19	– 0,02	0,03
1997	0,00	0,16	0,12	0,07	0,03	0,01	– 0,17	0,00	0,00
1998	0,00	0,12	0,10	0,06	0,04	0,01	– 0,11	0,01	– 0,02
1999	0,00	0,14	0,11	0,06	0,05	0,03	– 0,13	0,00	– 0,02
2000	0,00	0,17	0,12	0,05	0,06	0,05	– 0,15	0,00	– 0,02
2001	0,00	0,16	0,10	0,04	0,05	0,05	– 0,14	– 0,04	0,01
2002	0,00	0,14	0,08	0,04	0,04	0,05	– 0,14	– 0,02	0,02
2003	0,00	0,11	0,06	0,04	0,02	0,05	– 0,13	– 0,01	0,03
2004	0,00	0,12	0,07	0,04	0,02	0,04	– 0,14	– 0,01	0,03
2005	0,00	0,13	0,08	0,05	0,03	0,04	– 0,18	0,02	0,04
2006	0,00	0,19	0,12	0,05	0,03	0,04	– 0,25	0,03	0,04
2007	0,01	0,20	0,14	0,05	0,03	0,02	– 0,25	0,02	0,04
2008	0,01	0,19	0,14	0,06	0,06	0,01	– 0,21	0,00	0,03
2009	0,01	0,23	0,15	0,05	0,06	0,01	– 0,19	– 0,04	0,02
2010	0,01	0,15	– 0,05	0,30	– 0,06	0,03	– 0,11	– 0,03	0,00
2011	0,00	0,11	– 0,07	0,28	– 0,06	0,03	– 0,11	0,00	0,00
2012	0,00	0,09	– 0,10	0,27	– 0,09	0,03	– 0,13	0,03	0,02
2013	0,00	0,04	– 0,13	0,26	– 0,09	0,02	– 0,02	0,06	– 0,08

Darmstadt-Dieburg

Jahr	Bodenfläche insgesamt	davon							
		Siedlungs- und Verkehrsfläche	darunter				Landwirt- schaftsfläche	Waldfläche	andere Flächen
			Gebäude- und Freifläche	darunter		Verkehrs- fläche			
				Wohnen	Öffentliche Zwecke, Handel und Dienstleistungen, Gewerbe und Industrie				

Verhältniszahlen (in %)

1991	100	17,0	9,1	5,3	1,6	6,8	45,8	35,1	2,1
1992	100	17,0	9,1	5,3	1,6	6,7	45,8	35,2	2,1
1993	100	17,1	9,2	5,3	1,6	6,8	45,7	35,2	2,1
1994	100	17,2	9,3	5,4	1,7	6,8	45,5	35,1	2,1
1995	100	17,3	9,4	5,4	1,7	6,8	45,4	35,1	2,1
1996	100	17,4	9,4	5,5	1,7	6,8	45,4	35,1	2,1
1997	100	17,4	9,5	5,5	1,7	6,8	45,3	35,2	2,1
1998	100	17,5	9,5	5,5	1,7	6,8	45,3	35,1	2,1
1999	100	17,6	9,6	5,6	1,8	6,8	45,2	35,1	2,1
2000	100	17,8	9,7	5,6	1,8	6,9	45,0	35,1	2,1
2001	100	17,8	9,7	5,6	1,8	6,9	45,0	35,1	2,1
2002	100	17,8	9,7	5,6	1,8	6,9	45,0	35,1	2,1
2003	100	17,9	9,7	5,6	1,8	7,0	44,9	35,1	2,1
2004	100	18,0	9,8	5,7	1,9	7,0	44,7	35,1	2,1
2005	100	18,1	9,9	5,7	1,9	7,0	44,6	35,1	2,2
2006	100	18,2	10,0	5,7	1,9	7,0	44,4	35,1	2,2
2007	100	18,3	10,0	5,8	1,9	7,0	44,3	35,1	2,2
2008	100	18,5	10,1	5,8	2,0	7,0	44,2	35,1	2,2
2009	100	18,6	10,2	5,8	2,0	7,0	44,2	35,0	2,2
2010	100	18,6	9,9	6,4	1,8	7,1	44,2	35,1	2,2
2011	100	18,6	9,9	6,4	1,8	7,1	44,1	35,1	2,2
2012	100	18,6	9,9	6,4	1,8	7,1	44,0	35,1	2,3
2013	100	18,7	9,9	6,4	1,8	7,1	44,1	35,1	2,0

Messzahlen (1991=100)

1991	100	100	100	100	100	100	100	100	100
1992	100,0	100,0	100,4	100,6	100,8	99,6	99,9	100,1	100,0
1993	100,0	100,6	101,2	101,4	101,9	99,8	99,7	100,1	100,2
1994	100,0	101,6	102,4	102,2	102,8	99,9	99,4	99,9	103,2
1995	100,0	102,1	103,1	102,9	103,6	100,1	99,2	99,9	103,3
1996	100,0	102,5	103,7	103,7	105,1	100,2	99,0	99,9	103,4
1997	100,0	102,7	104,0	104,3	106,0	100,2	98,9	100,1	100,7
1998	100,0	103,2	104,8	104,9	108,3	100,3	98,8	100,0	100,8
1999	100,0	104,0	105,6	105,4	110,6	101,0	98,5	100,0	100,9
2000	100,0	104,8	106,5	105,9	112,9	101,8	98,3	99,9	100,9
2001	100,0	104,8	106,6	106,1	113,0	101,8	98,3	99,9	102,3
2002	100,0	105,1	106,7	106,7	113,9	102,0	98,1	99,9	102,8
2003	100,0	105,5	107,1	107,1	114,0	102,8	97,9	99,9	103,7
2004	100,0	106,3	108,2	107,5	115,2	103,2	97,6	99,9	104,2
2005	100,0	106,5	108,7	108,1	117,1	103,2	97,4	100,0	106,1
2006	100,0	107,5	109,6	108,8	117,8	103,3	96,9	100,0	107,0
2007	100,0	108,1	110,4	109,4	118,8	103,4	96,7	100,0	107,6
2008	100,0	108,8	111,6	110,0	123,3	103,5	96,6	99,9	107,7
2009	100,0	109,5	112,3	110,3	125,0	103,7	96,4	99,7	108,0
2010	100,0	109,4	108,5	121,4	109,0	104,3	96,4	99,9	106,7
2011	100,0	109,6	108,7	121,4	109,9	104,2	96,2	100,0	107,2
2012	100,0	109,9	109,1	121,5	111,6	104,4	96,0	100,0	109,5
2013	100,0	110,1	109,1	121,4	112,7	104,5	96,3	100,1	99,3

Groß-Gerau

Jahr	Bodenfläche insgesamt	davon							
		Siedlungs- und Verkehrsfläche	darunter				Landwirt- schaftsfläche	Waldfläche	andere Flächen
			Gebäude- und Freifläche	darunter		Verkehr- fläche			
				Wohnen	Öffentliche Zwecke, Handel und Dienstleistungen, Gewerbe und Industrie				

Grundzahlen (in ha)

1991	45 308	9 287	5 327	2 551	1 414	3 221	22 151	10 997	2 874
1992	45 308	9 327	5 369	2 565	1 416	3 218	22 023	11 086	2 872
1993	45 308	9 376	5 411	2 578	1 460	3 220	21 972	11 090	2 871
1994	45 309	9 437	5 466	2 595	1 499	3 229	21 903	11 093	2 875
1995	45 309	9 482	5 493	2 620	1 510	3 234	21 860	11 090	2 877
1996	45 309	9 534	5 539	2 632	1 512	3 233	21 809	11 089	2 877
1997	45 310	9 572	5 564	2 656	1 512	3 242	21 766	11 089	2 883
1998	45 307	9 637	5 613	2 694	1 543	3 248	21 664	11 114	2 891
1999	45 306	9 735	5 644	2 691	1 560	3 264	21 519	11 129	2 924
2000	45 305	9 832	5 675	2 687	1 577	3 279	21 373	11 143	2 957
2001	45 305	9 860	5 669	2 686	1 577	3 296	21 345	11 141	2 959
2002	45 305	9 881	5 621	2 660	1 538	3 312	21 318	11 147	2 960
2003	45 305	9 803	5 539	2 669	1 546	3 313	21 303	11 238	2 961
2004	45 305	9 827	5 558	2 680	1 546	3 322	21 272	11 237	2 969
2005	45 305	9 857	5 594	2 686	1 562	3 315	21 233	11 246	2 969
2006	45 305	9 917	5 639	2 696	1 584	3 316	21 175	11 238	2 975
2007	45 305	9 985	5 710	2 712	1 616	3 323	21 165	11 163	2 992
2008	45 305	10 029	5 754	2 729	1 634	3 324	21 106	11 173	2 998
2009	45 305	10 061	5 812	2 732	1 638	3 340	21 058	11 176	3 010
2010	45 305	10 075	5 473	2 957	1 486	3 413	21 037	11 174	3 019
2011	45 305	10 227	5 473	2 950	1 494	3 564	21 032	11 023	3 023
2012	45 305	10 518	5 510	2 971	1 519	3 804	20 950	10 801	3 036
2013	45 305	10 558	5 543	2 979	1 540	3 811	20 836	10 886	3 026

Durchschnittliche Veränderung in ha pro Tag (gleitender 4-Jahresdurchschnitt)

1991	•	•	•	•	•	•	•	•	•
1992	•	•	•	•	•	•	•	•	•
1993	•	•	•	•	•	•	•	•	•
1994	•	•	•	•	•	•	•	•	•
1995	0,00	0,13	0,11	0,05	0,07	0,01	– 0,20	0,06	0,00
1996	0,00	0,14	0,12	0,05	0,07	0,01	– 0,15	0,00	0,00
1997	0,00	0,13	0,11	0,05	0,04	0,01	– 0,14	0,00	0,01
1998	0,00	0,14	0,10	0,07	0,03	0,01	– 0,16	0,01	0,01
1999	0,00	0,17	0,10	0,05	0,03	0,02	– 0,23	0,03	0,03
2000	0,00	0,20	0,09	0,04	0,04	0,03	– 0,30	0,04	0,06
2001	0,00	0,20	0,07	0,02	0,04	0,04	– 0,29	0,04	0,05
2002	0,00	0,17	0,01	– 0,02	0,00	0,04	– 0,24	0,02	0,05
2003	0,00	0,05	– 0,07	– 0,02	– 0,01	0,03	– 0,15	0,07	0,03
2004	0,00	0,00	– 0,08	– 0,01	– 0,02	0,03	– 0,07	0,06	0,01
2005	0,00	0,00	– 0,05	0,00	– 0,01	0,01	– 0,08	0,07	0,01
2006	0,00	0,02	0,01	0,02	0,03	0,00	– 0,10	0,06	0,01
2007	0,00	0,12	0,12	0,03	0,05	0,01	– 0,09	– 0,05	0,02
2008	0,00	0,14	0,13	0,03	0,06	0,00	– 0,11	– 0,04	0,02
2009	0,00	0,14	0,15	0,03	0,05	0,02	– 0,12	– 0,05	0,03
2010	0,00	0,11	– 0,11	0,18	– 0,07	0,07	– 0,09	– 0,04	0,03
2011	0,00	0,17	– 0,16	0,16	– 0,08	0,16	– 0,09	– 0,10	0,02
2012	0,00	0,33	– 0,17	0,17	– 0,08	0,33	– 0,11	– 0,25	0,03
2013	0,00	0,34	– 0,18	0,17	– 0,07	0,32	– 0,15	– 0,20	0,01

Groß-Gerau

Jahr	Bodenfläche insgesamt	davon							
		Siedlungs- und Verkehrsfläche	darunter				Landwirt- schaftsfläche	Waldfläche	andere Flächen
			Gebäude- und Freifläche	darunter		Verkehrs- fläche			
				Wohnen	Öffentliche Zwecke, Handel und Dienstleistungen, Gewerbe und Industrie				

Verhältniszahlen (in %)

1991	100	20,5	11,8	5,6	3,1	7,1	48,9	24,3	6,3
1992	100	20,6	11,8	5,7	3,1	7,1	48,6	24,5	6,3
1993	100	20,7	11,9	5,7	3,2	7,1	48,5	24,5	6,3
1994	100	20,8	12,1	5,7	3,3	7,1	48,3	24,5	6,3
1995	100	20,9	12,1	5,8	3,3	7,1	48,2	24,5	6,3
1996	100	21,0	12,2	5,8	3,3	7,1	48,1	24,5	6,3
1997	100	21,1	12,3	5,9	3,3	7,2	48,0	24,5	6,4
1998	100	21,3	12,4	5,9	3,4	7,2	47,8	24,5	6,4
1999	100	21,5	12,5	5,9	3,4	7,2	47,5	24,6	6,5
2000	100	21,7	12,5	5,9	3,5	7,2	47,2	24,6	6,5
2001	100	21,8	12,5	5,9	3,5	7,3	47,1	24,6	6,5
2002	100	21,8	12,4	5,9	3,4	7,3	47,1	24,6	6,5
2003	100	21,6	12,2	5,9	3,4	7,3	47,0	24,8	6,5
2004	100	21,7	12,3	5,9	3,4	7,3	47,0	24,8	6,6
2005	100	21,8	12,3	5,9	3,4	7,3	46,9	24,8	6,6
2006	100	21,9	12,4	6,0	3,5	7,3	46,7	24,8	6,6
2007	100	22,0	12,6	6,0	3,6	7,3	46,7	24,6	6,6
2008	100	22,1	12,7	6,0	3,6	7,3	46,6	24,7	6,6
2009	100	22,2	12,8	6,0	3,6	7,4	46,5	24,7	6,6
2010	100	22,2	12,1	6,5	3,3	7,5	46,4	24,7	6,7
2011	100	22,6	12,1	6,5	3,3	7,9	46,4	24,3	6,7
2012	100	23,2	12,2	6,6	3,4	8,4	46,2	23,8	6,7
2013	100	23,3	12,2	6,6	3,4	8,4	46,0	24,0	6,7

Messzahlen (1991=100)

1991	100	100	100	100	100	100	100	100	100
1992	100,0	100,4	100,8	100,6	100,1	99,9	99,4	100,8	100,0
1993	100,0	101,0	101,6	101,0	103,3	100,0	99,2	100,8	99,9
1994	100,0	101,6	102,6	101,7	106,1	100,2	98,9	100,9	100,0
1995	100,0	102,1	103,1	102,7	106,8	100,4	98,7	100,8	100,1
1996	100,0	102,7	104,0	103,2	107,0	100,4	98,5	100,8	100,1
1997	100,0	103,1	104,5	104,1	106,9	100,6	98,3	100,8	100,3
1998	100,0	103,8	105,4	105,6	109,1	100,8	97,8	101,1	100,6
1999	100,0	104,8	106,0	105,5	110,3	101,3	97,1	101,2	101,8
2000	100,0	105,9	106,5	105,4	111,5	101,8	96,5	101,3	102,9
2001	100,0	106,2	106,4	105,3	111,6	102,3	96,4	101,3	103,0
2002	100,0	106,4	105,5	104,3	108,8	102,8	96,2	101,4	103,0
2003	100,0	105,6	104,0	104,6	109,3	102,9	96,2	102,2	103,1
2004	100,0	105,8	104,3	105,1	109,4	103,1	96,0	102,2	103,3
2005	100,0	106,1	105,0	105,3	110,5	102,9	95,9	102,3	103,3
2006	100,0	106,8	105,9	105,7	112,0	102,9	95,6	102,2	103,5
2007	100,0	107,5	107,2	106,3	114,3	103,2	95,5	101,5	104,1
2008	100,0	108,0	108,0	107,0	115,6	103,2	95,3	101,6	104,3
2009	100,0	108,3	109,1	107,1	115,8	103,7	95,1	101,6	104,8
2010	100,0	108,5	102,7	115,9	105,1	106,0	95,0	101,6	105,1
2011	100,0	110,1	102,7	115,6	105,7	110,7	94,9	100,2	105,2
2012	100,0	113,3	103,4	116,5	107,4	118,1	94,6	98,2	105,7
2013	100,0	113,7	104,1	116,8	108,9	118,3	94,1	99,0	105,3

Hochtaunuskreis

Jahr	Bodenfläche insgesamt	davon							
		Siedlungs- und Verkehrsfläche	darunter				Landwirt- schaftsfläche	Waldfläche	andere Flächen
			Gebäude- und Freifläche	darunter		Verkehrs- fläche			
				Wohnen	Öffentliche Zwecke, Handel und Dienstleistungen, Gewerbe und Industrie				

Grundzahlen (in ha)

1991	48 213	8 491	4 715	2 839	778	3 099	15 175	24 156	391
1992	48 213	8 522	4 741	2 859	782	3 101	15 109	24 191	390
1993	48 206	8 609	4 788	2 879	788	3 104	14 989	24 223	386
1994	48 206	8 702	4 798	2 903	794	3 108	14 890	24 228	386
1995	48 206	8 780	4 841	2 920	814	3 125	14 796	24 248	381
1996	48 206	8 807	4 881	2 931	841	3 132	14 760	24 259	379
1997	48 206	8 816	4 890	2 944	843	3 132	14 750	24 261	379
1998	48 205	8 841	4 913	2 950	847	3 134	14 718	24 269	377
1999	48 205	8 856	4 925	2 964	852	3 136	14 681	24 289	379
2000	48 205	8 871	4 938	2 978	857	3 138	14 644	24 309	381
2001	48 205	8 880	4 946	2 985	860	3 139	14 635	24 309	381
2002	48 205	8 873	4 946	2 974	881	3 146	14 621	24 325	386
2003	48 204	8 871	4 938	2 976	883	3 149	14 618	24 336	380
2004	48 203	8 874	4 958	2 992	892	3 140	14 614	24 362	352
2005	48 203	8 896	4 956	3 009	882	3 156	14 594	24 193	520
2006	48 203	8 932	4 968	3 017	878	3 189	14 502	24 242	527
2007	48 203	9 013	5 000	3 025	877	3 201	14 404	24 246	540
2008	48 203	9 045	5 036	3 042	895	3 203	14 375	24 242	542
2009	48 203	9 091	5 061	3 059	904	3 204	14 290	24 279	543
2010	48 202	9 136	5 016	3 337	868	3 228	14 275	24 244	548
2011	48 202	9 144	5 057	3 335	879	3 230	14 266	24 244	548
2012	48 202	9 165	5 063	3 338	888	3 241	14 238	24 244	555
2013	48 202	9 184	5 073	3 343	904	3 244	14 219	24 245	555

Durchschnittliche Veränderung in ha pro Tag (gleitender 4-Jahresdurchschnitt)

1991	•	•	•	•	•	•	•	•	•
1992	•	•	•	•	•	•	•	•	•
1993	•	•	•	•	•	•	•	•	•
1994	•	•	•	•	•	•	•	•	•
1995	0,00	0,20	0,09	0,06	0,02	0,02	– 0,26	0,06	– 0,01
1996	0,00	0,20	0,10	0,05	0,04	0,02	– 0,24	0,05	– 0,01
1997	0,00	0,14	0,07	0,04	0,04	0,02	– 0,16	0,03	0,00
1998	0,00	0,10	0,08	0,03	0,04	0,02	– 0,12	0,03	– 0,01
1999	0,00	0,05	0,06	0,03	0,03	0,01	– 0,08	0,03	0,00
2000	0,00	0,04	0,04	0,03	0,01	0,00	– 0,08	0,03	0,00
2001	0,00	0,04	0,04	0,03	0,01	0,00	– 0,08	0,03	0,00
2002	0,00	0,02	0,02	0,02	0,02	0,01	– 0,07	0,04	0,01
2003	0,00	0,01	0,01	0,01	0,02	0,01	– 0,04	0,03	0,00
2004	0,00	0,00	0,01	0,01	0,02	0,00	– 0,02	0,04	– 0,02
2005	0,00	0,01	0,01	0,02	0,01	0,01	– 0,03	– 0,08	0,10
2006	0,00	0,04	0,02	0,03	0,00	0,03	– 0,08	– 0,06	0,10
2007	0,00	0,10	0,04	0,03	0,00	0,04	– 0,15	– 0,06	0,11
2008	0,00	0,12	0,05	0,03	0,00	0,04	– 0,16	– 0,08	0,13
2009	0,00	0,13	0,07	0,03	0,02	0,03	– 0,21	0,06	0,02
2010	0,00	0,14	0,03	0,22	– 0,01	0,03	– 0,16	0,00	0,01
2011	0,00	0,09	0,04	0,21	0,00	0,02	– 0,09	0,00	0,01
2012	0,00	0,08	0,02	0,20	0,00	0,03	– 0,09	0,00	0,01
2013	0,00	0,06	0,01	0,19	0,00	0,03	– 0,05	– 0,02	0,01

Hochtaunuskreis

Jahr	Bodenfläche insgesamt	davon							
		Siedlungs- und Verkehrsfläche	darunter				Landwirt- schaftsfläche	Waldfläche	andere Flächen
			Gebäude- und Freifläche	darunter		Verkehrs- fläche			
				Wohnen	Öffentliche Zwecke, Handel und Dienstleistungen, Gewerbe und Industrie				

Verhältniszahlen (in %)

1991	100	17,6	9,8	5,9	1,6	6,4	31,5	50,1	0,8
1992	100	17,7	9,8	5,9	1,6	6,4	31,3	50,2	0,8
1993	100	17,9	9,9	6,0	1,6	6,4	31,1	50,2	0,8
1994	100	18,1	10,0	6,0	1,6	6,4	30,9	50,3	0,8
1995	100	18,2	10,0	6,1	1,7	6,5	30,7	50,3	0,8
1996	100	18,3	10,1	6,1	1,7	6,5	30,6	50,3	0,8
1997	100	18,3	10,1	6,1	1,7	6,5	30,6	50,3	0,8
1998	100	18,3	10,2	6,1	1,8	6,5	30,5	50,3	0,8
1999	100	18,4	10,2	6,1	1,8	6,5	30,5	50,4	0,8
2000	100	18,4	10,2	6,2	1,8	6,5	30,4	50,4	0,8
2001	100	18,4	10,3	6,2	1,8	6,5	30,4	50,4	0,8
2002	100	18,4	10,3	6,2	1,8	6,5	30,3	50,5	0,8
2003	100	18,4	10,2	6,2	1,8	6,5	30,3	50,5	0,8
2004	100	18,4	10,3	6,2	1,8	6,5	30,3	50,5	0,7
2005	100	18,5	10,3	6,2	1,8	6,5	30,3	50,2	1,1
2006	100	18,5	10,3	6,3	1,8	6,6	30,1	50,3	1,1
2007	100	18,7	10,4	6,3	1,8	6,6	29,9	50,3	1,1
2008	100	18,8	10,4	6,3	1,9	6,6	29,8	50,3	1,1
2009	100	18,9	10,5	6,3	1,9	6,6	29,6	50,4	1,1
2010	100	19,0	10,4	6,9	1,8	6,7	29,6	50,3	1,1
2011	100	19,0	10,5	6,9	1,8	6,7	29,6	50,3	1,1
2012	100	19,0	10,5	6,9	1,8	6,7	29,5	50,3	1,2
2013	100	19,1	10,5	6,9	1,9	6,7	29,5	50,3	1,2

Messzahlen (1991=100)

1991	100	100	100	100	100	100	100	100	100
1992	100,0	100,4	100,5	100,7	100,5	100,1	99,6	100,1	99,9
1993	100,0	101,4	101,5	101,4	101,3	100,2	98,8	100,3	98,8
1994	100,0	102,5	101,8	102,3	102,0	100,3	98,1	100,3	98,9
1995	100,0	103,4	102,7	102,9	104,6	100,9	97,5	100,4	97,7
1996	100,0	103,7	103,5	103,3	108,1	101,1	97,3	100,4	97,0
1997	100,0	103,8	103,7	103,7	108,3	101,1	97,2	100,4	97,0
1998	100,0	104,1	104,2	103,9	108,9	101,1	97,0	100,5	96,5
1999	100,0	104,3	104,5	104,4	109,5	101,2	96,7	100,6	97,0
2000	100,0	104,5	104,7	104,9	110,2	101,3	96,5	100,6	97,5
2001	100,0	104,6	104,9	105,1	110,6	101,3	96,4	100,6	97,4
2002	100,0	104,5	104,9	104,8	113,2	101,5	96,4	100,7	98,8
2003	100,0	104,5	104,7	104,8	113,5	101,6	96,3	100,7	97,2
2004	100,0	104,5	105,1	105,4	114,6	101,3	96,3	100,9	90,2
2005	100,0	104,8	105,1	106,0	113,4	101,9	96,2	100,2	133,1
2006	100,0	105,2	105,4	106,3	112,9	102,9	95,6	100,4	134,9
2007	100,0	106,1	106,0	106,6	112,8	103,3	94,9	100,4	138,2
2008	100,0	106,5	106,8	107,2	115,0	103,4	94,7	100,4	138,6
2009	100,0	107,1	107,3	107,7	116,2	103,4	94,2	100,5	139,0
2010	100,0	107,6	106,4	117,5	111,6	104,2	94,1	100,4	140,2
2011	100,0	107,7	107,2	117,5	113,0	104,2	94,0	100,4	140,3
2012	100,0	107,9	107,4	117,6	114,1	104,6	93,8	100,4	142,0
2013	100,0	108,2	107,6	117,7	116,2	104,7	93,7	100,4	142,0

Main-Kinzig-Kreis

Jahr	Bodenfläche insgesamt	davon							
		Siedlungs- und Verkehrsfläche	darunter				Landwirt- schaftsfläche	Waldfläche	andere Flächen
			Gebäude- und Freifläche	darunter		Verkehrs- fläche			
				Wohnen	Öffentliche Zwecke, Handel und Dienstleistungen, Gewerbe und Industrie				

Grundzahlen (in ha)

1991	139 735	19 760	9 833	4 972	1 874	8 741	56 710	60 268	2 996
1992	139 732	19 844	9 889	5 002	1 887	8 768	56 605	60 283	3 001
1993	139 735	19 921	9 954	5 041	1 890	8 778	56 552	60 252	3 010
1994	139 757	20 124	9 998	5 076	1 927	8 831	56 447	60 158	3 028
1995	139 758	20 247	10 086	5 116	1 951	8 850	56 321	60 160	3 030
1996	139 759	20 338	10 153	5 142	1 969	8 859	56 178	60 223	3 020
1997	139 806	20 384	10 169	5 166	1 959	8 889	56 103	60 318	3 000
1998	139 752	20 542	10 225	5 191	1 974	8 911	55 874	60 377	2 959
1999	139 753	20 681	10 316	5 224	1 980	8 948	55 706	60 407	2 960
2000	139 755	20 821	10 407	5 258	1 986	8 985	55 538	60 436	2 960
2001	139 762	20 892	10 397	5 271	1 988	8 991	55 424	60 480	2 965
2002	139 755	21 030	10 439	5 298	1 989	9 085	55 270	60 489	2 966
2003	139 757	21 081	10 476	5 318	2 005	9 097	55 217	60 465	2 995
2004	139 757	21 160	10 543	5 357	2 031	9 112	55 132	60 469	2 996
2005	139 752	21 232	10 583	5 385	2 051	9 148	54 992	60 512	3 015
2006	139 752	21 232	10 583	5 385	2 051	9 148	54 992	60 512	3 015
2007	139 756	21 504	10 680	5 446	2 110	9 200	54 734	60 524	2 994
2008	139 756	21 597	10 767	5 496	2 117	9 202	54 655	60 535	2 969
2009	139 756	21 761	10 834	5 529	2 147	9 224	54 568	60 519	2 907
2010	139 754	21 842	10 704	6 407	2 090	9 270	54 498	60 515	2 898
2011	139 756	21 852	10 710	6 392	2 118	9 277	54 452	60 528	2 923
2012	139 755	22 061	10 816	6 337	2 346	9 285	54 530	60 499	2 665
2013	139 755	22 083	10 849	6 308	2 431	9 292	54 501	60 506	2 664

Durchschnittliche Veränderung in ha pro Tag (gleitender 4-Jahresdurchschnitt)

1991	•	•	•	•	•	•	•	•	•
1992	•	•	•	•	•	•	•	•	•
1993	•	•	•	•	•	•	•	•	•
1994	•	•	•	•	•	•	•	•	•
1995	0,02	0,33	0,17	0,10	0,05	0,08	– 0,27	– 0,07	0,02
1996	0,02	0,34	0,18	0,10	0,06	0,06	– 0,29	– 0,04	0,01
1997	0,05	0,32	0,15	0,09	0,05	0,08	– 0,31	0,05	– 0,01
1998	0,00	0,29	0,16	0,08	0,03	0,06	– 0,39	0,15	– 0,05
1999	0,00	0,30	0,16	0,07	0,02	0,07	– 0,42	0,17	– 0,05
2000	0,00	0,33	0,17	0,08	0,01	0,09	– 0,44	0,15	– 0,04
2001	– 0,03	0,35	0,16	0,07	0,02	0,07	– 0,46	0,11	– 0,02
2002	0,00	0,33	0,15	0,07	0,01	0,12	– 0,41	0,08	0,01
2003	0,00	0,27	0,11	0,06	0,02	0,10	– 0,33	0,04	0,02
2004	0,00	0,23	0,09	0,07	0,03	0,09	– 0,28	0,02	0,02
2005	– 0,01	0,23	0,13	0,08	0,04	0,11	– 0,30	0,02	0,03
2006	0,00	0,14	0,10	0,06	0,04	0,04	– 0,19	0,02	0,03
2007	0,00	0,29	0,14	0,09	0,07	0,07	– 0,33	0,04	0,00
2008	0,00	0,30	0,15	0,10	0,06	0,06	– 0,33	0,04	– 0,02
2009	0,00	0,36	0,17	0,10	0,07	0,05	– 0,29	0,00	– 0,07
2010	0,00	0,42	0,08	0,70	0,03	0,08	– 0,34	0,00	– 0,08
2011	0,00	0,24	0,02	0,65	0,01	0,05	– 0,19	0,00	– 0,05
2012	0,00	0,32	0,03	0,58	0,16	0,06	– 0,09	– 0,02	– 0,21
2013	0,00	0,22	0,01	0,53	0,19	0,05	– 0,05	– 0,01	– 0,17

Main-Kinzig-Kreis

Jahr	Bodenfläche insgesamt	davon							
		Siedlungs- und Verkehrsfläche	darunter				Landwirt- schaftsfläche	Waldfläche	andere Flächen
			Gebäude- und Freifläche	darunter		Verkehrs- fläche			
				Wohnen	Öffentliche Zwecke, Handel und Dienstleistungen, Gewerbe und Industrie				

Verhältniszahlen (in %)

1991	100	14,1	7,0	3,6	1,3	6,3	40,6	43,1	2,1
1992	100	14,2	7,1	3,6	1,4	6,3	40,5	43,1	2,1
1993	100	14,3	7,1	3,6	1,4	6,3	40,5	43,1	2,2
1994	100	14,4	7,2	3,6	1,4	6,3	40,4	43,0	2,2
1995	100	14,5	7,2	3,7	1,4	6,3	40,3	43,0	2,2
1996	100	14,6	7,3	3,7	1,4	6,3	40,2	43,1	2,2
1997	100	14,6	7,3	3,7	1,4	6,4	40,1	43,1	2,1
1998	100	14,7	7,3	3,7	1,4	6,4	40,0	43,2	2,1
1999	100	14,8	7,4	3,7	1,4	6,4	39,9	43,2	2,1
2000	100	14,9	7,4	3,8	1,4	6,4	39,7	43,2	2,1
2001	100	14,9	7,4	3,8	1,4	6,4	39,7	43,3	2,1
2002	100	15,0	7,5	3,8	1,4	6,5	39,5	43,3	2,1
2003	100	15,1	7,5	3,8	1,4	6,5	39,5	43,3	2,1
2004	100	15,1	7,5	3,8	1,5	6,5	39,4	43,3	2,1
2005	100	15,2	7,6	3,9	1,5	6,5	39,3	43,3	2,2
2006	100	15,2	7,6	3,9	1,5	6,5	39,3	43,3	2,2
2007	100	15,4	7,6	3,9	1,5	6,6	39,2	43,3	2,1
2008	100	15,5	7,7	3,9	1,5	6,6	39,1	43,3	2,1
2009	100	15,6	7,8	4,0	1,5	6,6	39,0	43,3	2,1
2010	100	15,6	7,7	4,6	1,5	6,6	39,0	43,3	2,1
2011	100	15,6	7,7	4,6	1,5	6,6	39,0	43,3	2,1
2012	100	15,8	7,7	4,5	1,7	6,6	39,0	43,3	1,9
2013	100	15,8	7,8	4,5	1,7	6,6	39,0	43,3	1,9

Messzahlen (1991=100)

1991	100	100	100	100	100	100	100	100	100
1992	100,0	100,4	100,6	100,6	100,7	100,3	99,8	100,0	100,1
1993	100,0	100,8	101,2	101,4	100,9	100,4	99,7	100,0	100,4
1994	100,0	101,8	101,7	102,1	102,8	101,0	99,5	99,8	101,1
1995	100,0	102,5	102,6	102,9	104,1	101,3	99,3	99,8	101,1
1996	100,0	102,9	103,3	103,4	105,1	101,4	99,1	99,9	100,8
1997	100,1	103,2	103,4	103,9	104,6	101,7	98,9	100,1	100,1
1998	100,0	104,0	104,0	104,4	105,3	102,0	98,5	100,2	98,8
1999	100,0	104,7	104,9	105,1	105,7	102,4	98,2	100,2	98,8
2000	100,0	105,4	105,8	105,8	106,0	102,8	97,9	100,3	98,8
2001	100,0	105,7	105,7	106,0	106,1	102,9	97,7	100,4	99,0
2002	100,0	106,4	106,2	106,6	106,2	103,9	97,5	100,4	99,0
2003	100,0	106,7	106,5	107,0	107,0	104,1	97,4	100,3	99,9
2004	100,0	107,1	107,2	107,7	108,4	104,3	97,2	100,3	100,0
2005	100,0	107,4	107,6	108,3	109,4	104,7	97,0	100,4	100,6
2006	100,0	107,4	107,6	108,3	109,4	104,7	97,0	100,4	100,6
2007	100,0	108,8	108,6	109,5	112,6	105,3	96,5	100,4	99,9
2008	100,0	109,3	109,5	110,5	113,0	105,3	96,4	100,4	99,1
2009	100,0	110,1	110,2	111,2	114,6	105,5	96,2	100,4	97,0
2010	100,0	110,5	108,9	128,9	111,5	106,1	96,1	100,4	96,7
2011	100,0	110,6	108,9	128,6	113,0	106,1	96,0	100,4	97,5
2012	100,0	111,6	110,0	127,5	125,2	106,2	96,2	100,4	88,9
2013	100,0	111,8	110,3	126,9	129,8	106,3	96,1	100,4	88,9

Main-Taunus-Kreis

Jahr	Bodenfläche insgesamt	davon							
		Siedlungs- und Verkehrsfläche	darunter				Landwirt- schaftsfläche	Waldfläche	andere Flächen
			Gebäude- und Freifläche	darunter		Verkehrs- fläche			
				Wohnen	Öffentliche Zwecke, Handel und Dienstleistungen, Gewerbe und Industrie				

Grundzahlen (in ha)

1991	22 240	6 207	3 791	2 237	801	1 983	10 378	5 267	387
1992	22 241	6 280	3 813	2 247	805	1 983	10 255	5 314	392
1993	22 241	6 329	3 826	2 258	803	1 992	10 180	5 335	397
1994	22 241	6 338	3 837	2 273	800	1 991	10 165	5 338	399
1995	22 241	6 400	3 853	2 289	790	1 995	10 089	5 348	405
1996	22 241	6 455	3 890	2 294	827	1 998	10 026	5 356	404
1997	22 241	6 489	3 913	2 303	835	2 005	9 971	5 378	402
1998	22 240	6 596	3 919	2 307	834	2 005	9 862	5 387	395
1999	22 240	6 650	3 950	2 325	840	2 020	9 792	5 391	407
2000	22 240	6 703	3 981	2 343	846	2 034	9 722	5 396	420
2001	22 240	6 710	3 974	2 341	852	2 041	9 706	5 398	426
2002	22 240	6 826	3 985	2 350	867	2 077	9 581	5 407	425
2003	22 240	6 945	4 000	2 358	859	2 092	9 446	5 407	443
2004	22 240	6 978	4 016	2 366	875	2 096	9 414	5 409	438
2005	22 239	6 992	4 020	2 375	877	2 093	9 399	5 409	439
2006	22 239	7 026	4 038	2 392	878	2 104	9 366	5 408	440
2007	22 239	7 018	4 038	2 399	885	2 096	9 361	5 408	453
2008	22 239	7 034	4 042	2 416	880	2 110	9 337	5 411	457
2009	22 239	7 044	4 045	2 427	884	2 116	9 326	5 411	458
2010	22 239	7 047	3 943	2 602	797	2 127	9 320	5 398	473
2011	22 239	7 058	3 942	2 603	798	2 132	9 309	5 399	474
2012	22 239	7 123	3 966	2 606	815	2 152	9 229	5 411	476
2013	22 239	7 134	3 978	2 615	818	2 155	9 217	5 412	476

Durchschnittliche Veränderung in ha pro Tag (gleitender 4-Jahresdurchschnitt)

1991	•	•	•	•	•	•	•	•	•
1992	•	•	•	•	•	•	•	•	•
1993	•	•	•	•	•	•	•	•	•
1994	•	•	•	•	•	•	•	•	•
1995	0,00	0,13	0,04	0,04	– 0,01	0,01	– 0,20	0,06	0,01
1996	0,00	0,12	0,05	0,03	0,02	0,01	– 0,16	0,03	0,01
1997	0,00	0,11	0,06	0,03	0,02	0,01	– 0,14	0,03	0,00
1998	0,00	0,18	0,06	0,02	0,02	0,01	– 0,21	0,03	0,00
1999	0,00	0,17	0,07	0,02	0,03	0,02	– 0,20	0,03	0,00
2000	0,00	0,17	0,06	0,03	0,01	0,02	– 0,21	0,03	0,01
2001	0,00	0,15	0,04	0,03	0,01	0,02	– 0,18	0,01	0,02
2002	0,00	0,16	0,05	0,03	0,02	0,05	– 0,19	0,01	0,02
2003	0,00	0,20	0,03	0,02	0,01	0,05	– 0,24	0,01	0,02
2004	0,00	0,19	0,02	0,02	0,02	0,04	– 0,21	0,01	0,01
2005	0,00	0,19	0,03	0,02	0,02	0,04	– 0,21	0,01	0,01
2006	0,00	0,14	0,04	0,03	0,01	0,02	– 0,15	0,00	0,01
2007	0,00	0,05	0,03	0,03	0,02	0,00	– 0,06	0,00	0,01
2008	0,00	0,04	0,02	0,03	0,00	0,01	– 0,05	0,00	0,01
2009	0,00	0,04	0,02	0,04	0,01	0,02	– 0,05	0,00	0,01
2010	0,00	0,01	– 0,07	0,14	– 0,06	0,02	– 0,03	– 0,01	0,02
2011	0,00	0,03	– 0,07	0,14	– 0,06	0,03	– 0,04	– 0,01	0,01
2012	0,00	0,06	– 0,05	0,13	– 0,04	0,03	– 0,07	0,00	0,01
2013	0,00	0,06	– 0,05	0,13	– 0,05	0,03	– 0,08	0,00	0,01

Main-Taunus-Kreis

Jahr	Bodenfläche insgesamt	davon							
		Siedlungs- und Verkehrsfläche	darunter				Landwirt- schaftsfläche	Waldfläche	andere Flächen
			Gebäude- und Freifläche	darunter		Verkehrs- fläche			
				Wohnen	Öffentliche Zwecke, Handel und Dienstleistungen, Gewerbe und Industrie				

Verhältniszahlen (in %)

1991	100	27,9	17,0	10,1	3,6	8,9	46,7	23,7	1,7
1992	100	28,2	17,1	10,1	3,6	8,9	46,1	23,9	1,8
1993	100	28,5	17,2	10,2	3,6	9,0	45,8	24,0	1,8
1994	100	28,5	17,3	10,2	3,6	9,0	45,7	24,0	1,8
1995	100	28,8	17,3	10,3	3,6	9,0	45,4	24,0	1,8
1996	100	29,0	17,5	10,3	3,7	9,0	45,1	24,1	1,8
1997	100	29,2	17,6	10,4	3,8	9,0	44,8	24,2	1,8
1998	100	29,7	17,6	10,4	3,7	9,0	44,3	24,2	1,8
1999	100	29,9	17,8	10,5	3,8	9,1	44,0	24,2	1,8
2000	100	30,1	17,9	10,5	3,8	9,1	43,7	24,3	1,9
2001	100	30,2	17,9	10,5	3,8	9,2	43,6	24,3	1,9
2002	100	30,7	17,9	10,6	3,9	9,3	43,1	24,3	1,9
2003	100	31,2	18,0	10,6	3,9	9,4	42,5	24,3	2,0
2004	100	31,4	18,1	10,6	3,9	9,4	42,3	24,3	2,0
2005	100	31,4	18,1	10,7	3,9	9,4	42,3	24,3	2,0
2006	100	31,6	18,2	10,8	3,9	9,5	42,1	24,3	2,0
2007	100	31,6	18,2	10,8	4,0	9,4	42,1	24,3	2,0
2008	100	31,6	18,2	10,9	4,0	9,5	42,0	24,3	2,1
2009	100	31,7	18,2	10,9	4,0	9,5	41,9	24,3	2,1
2010	100	31,7	17,7	11,7	3,6	9,6	41,9	24,3	2,1
2011	100	31,7	17,7	11,7	3,6	9,6	41,9	24,3	2,1
2012	100	32,0	17,8	11,7	3,7	9,7	41,5	24,3	2,1
2013	100	32,1	17,9	11,8	3,7	9,7	41,4	24,3	2,1

Messzahlen (1991=100)

1991	100	100	100	100	100	100	100	100	100
1992	100,0	101,2	100,6	100,4	100,5	100,0	98,8	100,9	101,2
1993	100,0	102,0	100,9	100,9	100,2	100,5	98,1	101,3	102,5
1994	100,0	102,1	101,2	101,6	99,8	100,4	98,0	101,3	103,0
1995	100,0	103,1	101,6	102,3	98,6	100,6	97,2	101,5	104,4
1996	100,0	104,0	102,6	102,6	103,2	100,8	96,6	101,7	104,2
1997	100,0	104,5	103,2	103,0	104,2	101,1	96,1	102,1	103,8
1998	100,0	106,3	103,4	103,1	104,0	101,1	95,0	102,3	101,8
1999	100,0	107,1	104,2	103,9	104,8	101,9	94,4	102,4	105,1
2000	100,0	108,0	105,0	104,7	105,5	102,6	93,7	102,4	108,4
2001	100,0	108,1	104,8	104,6	106,3	102,9	93,5	102,5	109,9
2002	100,0	110,0	105,1	105,0	108,2	104,8	92,3	102,7	109,7
2003	100,0	111,9	105,5	105,4	107,2	105,5	91,0	102,6	114,3
2004	100,0	112,4	105,9	105,8	109,2	105,7	90,7	102,7	113,0
2005	100,0	112,6	106,1	106,1	109,4	105,6	90,6	102,7	113,3
2006	100,0	113,2	106,5	106,9	109,5	106,1	90,2	102,7	113,6
2007	100,0	113,1	106,5	107,3	110,4	105,7	90,2	102,7	116,8
2008	100,0	113,3	106,6	108,0	109,8	106,4	90,0	102,7	118,0
2009	100,0	113,5	106,7	108,5	110,3	106,7	89,9	102,7	118,3
2010	100,0	113,5	104,0	116,3	99,5	107,3	89,8	102,5	122,2
2011	100,0	113,7	104,0	116,4	99,5	107,5	89,7	102,5	122,2
2012	100,0	114,7	104,6	116,5	101,7	108,5	88,9	102,7	122,8
2013	100,0	114,9	104,9	116,9	102,0	108,7	88,8	102,7	122,8

Odenwaldkreis

Jahr	Bodenfläche insgesamt	davon							
		Siedlungs- und Verkehrsfläche	darunter				Landwirt- schaftsfläche	Waldfläche	andere Flächen
			Gebäude- und Freifläche	darunter		Verkehrs- fläche			
				Wohnen	Öffentliche Zwecke, Handel und Dienstleistungen, Gewerbe und Industrie				

Grundzahlen (in ha)

1991	62 397	5 821	2 913	1 534	475	2 671	20 799	35 254	522
1992	62 396	5 905	2 943	1 555	479	2 721	20 735	35 236	521
1993	62 397	5 933	2 963	1 576	482	2 723	20 707	35 237	521
1994	62 396	5 960	2 980	1 593	491	2 733	20 685	35 228	523
1995	62 396	6 015	3 006	1 606	504	2 750	20 647	35 216	518
1996	62 396	6 033	3 022	1 623	502	2 753	20 629	35 217	518
1997	62 396	6 036	3 021	1 634	504	2 754	20 582	35 259	520
1998	62 396	6 077	3 048	1 650	509	2 770	20 594	35 209	517
1999	62 391	6 123	3 074	1 667	516	2 786	20 570	35 178	519
2000	62 386	6 168	3 100	1 685	524	2 801	20 547	35 148	522
2001	62 396	6 221	3 131	1 693	526	2 836	20 586	35 069	520
2002	62 397	6 223	3 131	1 680	531	2 837	20 582	35 072	520
2003	62 397	6 243	3 151	1 692	530	2 836	20 560	35 073	522
2004	62 397	6 277	3 166	1 704	533	2 851	20 533	35 062	525
2005	62 397	6 303	3 171	1 711	532	2 851	20 513	35 056	525
2006	62 397	6 368	3 179	1 726	532	2 890	20 397	35 101	530
2007	62 397	6 379	3 188	1 735	532	2 892	20 385	35 104	529
2008	62 398	6 447	3 249	1 744	584	2 898	20 370	35 045	537
2009	62 398	6 459	3 260	1 747	586	2 897	20 354	35 043	543
2010	62 398	6 493	3 152	2 003	485	2 920	20 368	34 996	541
2011	62 398	6 515	3 162	2 005	490	2 932	20 346	34 996	540
2012	62 398	6 594	3 168	2 008	493	2 948	20 283	34 981	540
2013	62 398	6 632	3 174	2 009	500	2 978	20 246	34 980	539

Durchschnittliche Veränderung in ha pro Tag (gleitender 4-Jahresdurchschnitt)

1991	•	•	•	•	•	•	•	•	•
1992	•	•	•	•	•	•	•	•	•
1993	•	•	•	•	•	•	•	•	•
1994	•	•	•	•	•	•	•	•	•
1995	0,00	0,13	0,06	0,05	0,02	0,05	– 0,10	– 0,03	0,00
1996	0,00	0,09	0,05	0,05	0,02	0,02	– 0,07	– 0,01	0,00
1997	0,00	0,07	0,04	0,04	0,02	0,02	– 0,09	0,02	0,00
1998	0,00	0,08	0,05	0,04	0,01	0,03	– 0,06	– 0,01	0,00
1999	0,00	0,07	0,05	0,04	0,01	0,02	– 0,05	– 0,03	0,00
2000	– 0,01	0,09	0,05	0,04	0,02	0,03	– 0,06	– 0,05	0,00
2001	0,00	0,13	0,08	0,04	0,02	0,06	0,00	– 0,13	0,00
2002	0,00	0,10	0,06	0,02	0,02	0,05	– 0,01	– 0,09	0,00
2003	0,00	0,08	0,05	0,02	0,01	0,03	– 0,01	– 0,07	0,00
2004	0,01	0,07	0,05	0,01	0,01	0,03	– 0,01	– 0,06	0,00
2005	0,00	0,06	0,03	0,01	0,00	0,01	– 0,05	– 0,01	0,00
2006	0,00	0,10	0,03	0,03	0,00	0,04	– 0,13	0,02	0,01
2007	0,00	0,09	0,03	0,03	0,00	0,04	– 0,12	0,02	0,00
2008	0,00	0,12	0,06	0,03	0,03	0,03	– 0,11	– 0,01	0,01
2009	0,00	0,11	0,06	0,02	0,04	0,03	– 0,11	– 0,01	0,01
2010	0,00	0,09	– 0,02	0,19	– 0,03	0,02	– 0,02	– 0,07	0,01
2011	0,00	0,09	– 0,02	0,18	– 0,03	0,03	– 0,03	– 0,07	0,01
2012	0,00	0,10	– 0,06	0,18	– 0,06	0,03	– 0,06	– 0,04	0,00
2013	0,00	0,12	– 0,06	0,18	– 0,06	0,06	– 0,07	– 0,04	0,00

Odenwaldkreis

Jahr	Bodenfläche insgesamt	davon							
		Siedlungs- und Verkehrsfläche	darunter				Landwirt- schaftsfläche	Waldfläche	andere Flächen
			Gebäude- und Freifläche	darunter		Verkehrs- fläche			
				Wohnen	Öffentliche Zwecke, Handel und Dienstleistungen, Gewerbe und Industrie				

Verhältniszahlen (in %)

1991	100	9,3	4,7	2,5	0,8	4,3	33,3	56,5	0,8
1992	100	9,5	4,7	2,5	0,8	4,4	33,2	56,5	0,8
1993	100	9,5	4,7	2,5	0,8	4,4	33,2	56,5	0,8
1994	100	9,6	4,8	2,6	0,8	4,4	33,2	56,5	0,8
1995	100	9,6	4,8	2,6	0,8	4,4	33,1	56,4	0,8
1996	100	9,7	4,8	2,6	0,8	4,4	33,1	56,4	0,8
1997	100	9,7	4,8	2,6	0,8	4,4	33,0	56,5	0,8
1998	100	9,7	4,9	2,6	0,8	4,4	33,0	56,4	0,8
1999	100	9,8	4,9	2,7	0,8	4,5	33,0	56,4	0,8
2000	100	9,9	5,0	2,7	0,8	4,5	32,9	56,3	0,8
2001	100	10,0	5,0	2,7	0,8	4,5	33,0	56,2	0,8
2002	100	10,0	5,0	2,7	0,9	4,5	33,0	56,2	0,8
2003	100	10,0	5,0	2,7	0,9	4,5	33,0	56,2	0,8
2004	100	10,1	5,1	2,7	0,9	4,6	32,9	56,2	0,8
2005	100	10,1	5,1	2,7	0,9	4,6	32,9	56,2	0,8
2006	100	10,2	5,1	2,8	0,9	4,6	32,7	56,3	0,8
2007	100	10,2	5,1	2,8	0,9	4,6	32,7	56,3	0,8
2008	100	10,3	5,2	2,8	0,9	4,6	32,6	56,2	0,9
2009	100	10,4	5,2	2,8	0,9	4,6	32,6	56,2	0,9
2010	100	10,4	5,1	3,2	0,8	4,7	32,6	56,1	0,9
2011	100	10,4	5,1	3,2	0,8	4,7	32,6	56,1	0,9
2012	100	10,6	5,1	3,2	0,8	4,7	32,5	56,1	0,9
2013	100	10,6	5,1	3,2	0,8	4,8	32,4	56,1	0,9

Messzahlen (1991=100)

1991	100	100	100	100	100	100	100	100	100
1992	100,0	101,4	101,0	101,4	100,7	101,9	99,7	99,9	99,8
1993	100,0	101,9	101,7	102,8	101,4	101,9	99,6	100,0	99,8
1994	100,0	102,4	102,3	103,8	103,3	102,3	99,5	99,9	100,2
1995	100,0	103,3	103,2	104,7	106,0	103,0	99,3	99,9	99,2
1996	100,0	103,6	103,7	105,8	105,5	103,1	99,2	99,9	99,3
1997	100,0	103,7	103,7	106,5	106,1	103,1	99,0	100,0	99,5
1998	100,0	104,4	104,6	107,5	107,0	103,7	99,0	99,9	99,0
1999	100,0	105,2	105,5	108,7	108,6	104,3	98,9	99,8	99,5
2000	100,0	106,0	106,4	109,8	110,2	104,9	98,8	99,7	100,0
2001	100,0	106,9	107,5	110,4	110,7	106,2	99,0	99,5	99,6
2002	100,0	106,9	107,5	109,5	111,7	106,2	99,0	99,5	99,6
2003	100,0	107,2	108,1	110,3	111,6	106,2	98,8	99,5	99,9
2004	100,0	107,8	108,7	111,0	112,1	106,7	98,7	99,5	100,5
2005	100,0	108,3	108,8	111,5	111,9	106,7	98,6	99,4	100,5
2006	100,0	109,4	109,1	112,5	111,9	108,2	98,1	99,6	101,5
2007	100,0	109,6	109,4	113,1	111,9	108,3	98,0	99,6	101,2
2008	100,0	110,8	111,5	113,7	122,8	108,5	97,9	99,4	102,9
2009	100,0	111,0	111,9	113,9	123,3	108,5	97,9	99,4	103,9
2010	100,0	111,5	108,2	130,5	101,9	109,3	97,9	99,3	103,6
2011	100,0	111,9	108,5	130,7	103,1	109,8	97,8	99,3	103,4
2012	100,0	113,3	108,7	130,9	103,7	110,4	97,5	99,2	103,4
2013	100,0	113,9	108,9	130,9	105,1	111,5	97,3	99,2	103,2

Offenbach

Jahr	Bodenfläche insgesamt	davon							
		Siedlungs- und Verkehrsfläche	darunter				Landwirt- schaftsfläche	Waldfläche	andere Flächen
			Gebäude- und Freifläche	darunter		Verkehrs- fläche			
				Wohnen	Öffentliche Zwecke, Handel und Dienstleistungen, Gewerbe und Industrie				

Grundzahlen (in ha)

1991	35 618	9 374	5 849	3 055	1 329	2 928	9 555	15 919	770
1992	35 619	9 385	5 866	3 074	1 344	2 924	9 544	15 918	771
1993	35 627	9 454	5 918	3 095	1 358	2 936	9 485	15 918	771
1994	35 627	9 488	5 928	3 124	1 375	2 943	9 443	15 929	767
1995	35 628	9 513	5 944	3 148	1 379	2 949	9 418	15 929	769
1996	35 629	9 572	5 879	3 159	1 382	2 970	9 352	15 926	779
1997	35 629	9 612	5 907	3 174	1 388	2 982	9 304	15 928	785
1998	35 629	9 687	5 922	3 185	1 391	3 025	9 220	15 921	800
1999	35 629	9 815	5 958	3 196	1 400	3 045	9 113	15 819	882
2000	35 629	9 943	5 994	3 207	1 408	3 066	9 006	15 716	964
2001	35 629	9 959	5 994	3 212	1 414	3 078	8 984	15 719	967
2002	35 629	9 982	6 002	3 220	1 409	3 082	8 959	15 722	965
2003	35 629	10 016	6 030	3 236	1 432	3 085	8 931	15 714	968
2004	35 630	10 051	6 033	3 249	1 441	3 101	8 834	15 776	969
2005	35 629	10 098	6 065	3 266	1 447	3 110	8 780	15 782	969
2006	35 625	10 113	6 054	3 286	1 450	3 113	8 686	15 840	985
2007	35 630	10 173	6 105	3 301	1 451	3 119	8 601	15 870	987
2008	35 630	10 185	6 112	3 319	1 464	3 126	8 581	15 869	995
2009	35 630	10 214	6 119	3 333	1 469	3 128	8 574	15 853	990
2010	35 630	10 269	5 961	3 704	1 319	3 163	8 564	15 819	978
2011	35 630	10 287	5 965	3 706	1 325	3 172	8 547	15 819	977
2012	35 630	10 302	5 954	3 709	1 313	3 176	8 535	15 817	976
2013	35 630	10 309	5 953	3 708	1 322	3 182	8 525	15 820	977

Durchschnittliche Veränderung in ha pro Tag (gleitender 4-Jahresdurchschnitt)

1991	•	•	•	•	•	•	•	•	•
1992	•	•	•	•	•	•	•	•	•
1993	•	•	•	•	•	•	•	•	•
1994	•	•	•	•	•	•	•	•	•
1995	0,01	0,10	0,06	0,06	0,03	0,01	– 0,09	0,01	0,00
1996	0,01	0,13	0,01	0,06	0,03	0,03	– 0,13	0,01	0,01
1997	0,00	0,11	– 0,01	0,05	0,02	0,03	– 0,12	0,01	0,01
1998	0,00	0,14	0,00	0,04	0,01	0,06	– 0,15	– 0,01	0,02
1999	0,00	0,21	0,01	0,03	0,01	0,07	– 0,21	– 0,08	0,08
2000	0,00	0,25	0,08	0,03	0,02	0,07	– 0,24	– 0,14	0,13
2001	0,00	0,24	0,06	0,03	0,02	0,07	– 0,22	– 0,14	0,12
2002	0,00	0,20	0,05	0,02	0,01	0,04	– 0,18	– 0,14	0,11
2003	0,00	0,14	0,05	0,03	0,02	0,03	– 0,13	– 0,07	0,06
2004	0,00	0,07	0,03	0,03	0,02	0,02	– 0,12	0,04	0,00
2005	0,00	0,10	0,05	0,04	0,02	0,02	– 0,14	0,04	0,00
2006	0,00	0,09	0,04	0,04	0,03	0,02	– 0,19	0,08	0,01
2007	0,00	0,11	0,05	0,04	0,01	0,02	– 0,23	0,11	0,01
2008	0,00	0,09	0,05	0,05	0,02	0,02	– 0,17	0,06	0,02
2009	0,00	0,08	0,04	0,05	0,02	0,01	– 0,14	0,05	0,01
2010	0,00	0,11	– 0,06	0,29	– 0,09	0,03	– 0,08	– 0,01	0,00
2011	0,00	0,08	– 0,10	0,28	– 0,09	0,04	– 0,04	– 0,03	– 0,01
2012	0,00	0,08	– 0,11	0,27	– 0,10	0,03	– 0,03	– 0,04	– 0,01
2013	0,00	0,07	– 0,11	0,26	– 0,10	0,04	– 0,03	– 0,02	– 0,01

Offenbach

Jahr	Bodenfläche insgesamt	davon							
		Siedlungs- und Verkehrsfläche	darunter				Landwirt- schaftsfläche	Waldfläche	andere Flächen
			Gebäude- und Freifläche	darunter		Verkehrs- fläche			
				Wohnen	Öffentliche Zwecke, Handel und Dienstleistungen, Gewerbe und Industrie				

Verhältniszahlen (in %)

1991	100	26,3	16,4	8,6	3,7	8,2	26,8	44,7	2,2
1992	100	26,3	16,5	8,6	3,8	8,2	26,8	44,7	2,2
1993	100	26,5	16,6	8,7	3,8	8,2	26,6	44,7	2,2
1994	100	26,6	16,6	8,8	3,9	8,3	26,5	44,7	2,2
1995	100	26,7	16,7	8,8	3,9	8,3	26,4	44,7	2,2
1996	100	26,9	16,5	8,9	3,9	8,3	26,2	44,7	2,2
1997	100	27,0	16,6	8,9	3,9	8,4	26,1	44,7	2,2
1998	100	27,2	16,6	8,9	3,9	8,5	25,9	44,7	2,2
1999	100	27,5	16,7	9,0	3,9	8,5	25,6	44,4	2,5
2000	100	27,9	16,8	9,0	4,0	8,6	25,3	44,1	2,7
2001	100	28,0	16,8	9,0	4,0	8,6	25,2	44,1	2,7
2002	100	28,0	16,8	9,0	4,0	8,7	25,1	44,1	2,7
2003	100	28,1	16,9	9,1	4,0	8,7	25,1	44,1	2,7
2004	100	28,2	16,9	9,1	4,0	8,7	24,8	44,3	2,7
2005	100	28,3	17,0	9,2	4,1	8,7	24,6	44,3	2,7
2006	100	28,4	17,0	9,2	4,1	8,7	24,4	44,5	2,8
2007	100	28,6	17,1	9,3	4,1	8,8	24,1	44,5	2,8
2008	100	28,6	17,2	9,3	4,1	8,8	24,1	44,5	2,8
2009	100	28,7	17,2	9,4	4,1	8,8	24,1	44,5	2,8
2010	100	28,8	16,7	10,4	3,7	8,9	24,0	44,4	2,7
2011	100	28,9	16,7	10,4	3,7	8,9	24,0	44,4	2,7
2012	100	28,9	16,7	10,4	3,7	8,9	24,0	44,4	2,7
2013	100	28,9	16,7	10,4	3,7	8,9	23,9	44,4	2,7

Messzahlen (1991=100)

1991	100	100	100	100	100	100	100	100	100
1992	100,0	100,1	100,3	100,6	101,1	99,9	99,9	100,0	100,2
1993	100,0	100,9	101,2	101,3	102,2	100,3	99,3	100,0	100,1
1994	100,0	101,2	101,4	102,3	103,4	100,5	98,8	100,1	99,6
1995	100,0	101,5	101,6	103,1	103,8	100,7	98,6	100,1	99,9
1996	100,0	102,1	100,5	103,4	104,0	101,4	97,9	100,0	101,2
1997	100,0	102,5	101,0	103,9	104,5	101,8	97,4	100,1	101,9
1998	100,0	103,3	101,2	104,3	104,7	103,3	96,5	100,0	103,9
1999	100,0	104,7	101,9	104,6	105,3	104,0	95,4	99,4	114,5
2000	100,0	106,1	102,5	105,0	106,0	104,7	94,3	98,7	125,2
2001	100,0	106,2	102,5	105,1	106,4	105,1	94,0	98,7	125,6
2002	100,0	106,5	102,6	105,4	106,0	105,3	93,8	98,8	125,4
2003	100,0	106,9	103,1	105,9	107,7	105,4	93,5	98,7	125,8
2004	100,0	107,2	103,1	106,4	108,4	105,9	92,4	99,1	125,9
2005	100,0	107,7	103,7	106,9	108,8	106,2	91,9	99,1	125,8
2006	100,0	107,9	103,5	107,6	109,1	106,3	90,9	99,5	128,0
2007	100,0	108,5	104,4	108,0	109,1	106,5	90,0	99,7	128,1
2008	100,0	108,7	104,5	108,6	110,1	106,8	89,8	99,7	129,3
2009	100,0	109,0	104,6	109,1	110,5	106,8	89,7	99,6	128,5
2010	100,0	109,5	101,9	121,3	99,2	108,0	89,6	99,4	127,1
2011	100,0	109,7	102,0	121,3	99,7	108,3	89,4	99,4	126,9
2012	100,0	109,9	101,8	121,4	98,8	108,5	89,3	99,4	126,7
2013	100,0	110,0	101,8	121,4	99,5	108,7	89,2	99,4	126,9

Rheingau-Taunus-Kreis

Jahr	Bodenfläche insgesamt	davon							
		Siedlungs- und Verkehrsfläche	darunter				Landwirt- schaftsfläche	Waldfläche	andere Flächen
			Gebäude- und Freifläche	darunter		Verkehrs- fläche			
				Wohnen	Öffentliche Zwecke, Handel und Dienstleistungen, Gewerbe und Industrie				

Grundzahlen (in ha)

1991	81 154	9 668	4 043	2 198	650	4 938	24 725	44 960	1 801
1992	81 148	9 705	4 051	2 341	671	4 942	24 616	45 032	1 795
1993	81 148	9 740	4 075	2 364	676	4 948	24 564	45 048	1 796
1994	81 158	9 780	4 104	2 381	678	4 954	24 521	45 068	1 789
1995	81 148	9 813	4 121	2 404	679	4 958	24 447	45 098	1 790
1996	81 148	9 895	4 165	2 431	688	4 974	24 347	45 118	1 788
1997	81 131	9 921	4 181	2 446	698	4 978	24 310	45 114	1 786
1998	81 145	9 975	4 197	2 460	703	5 001	24 269	45 112	1 789
1999	81 144	10 004	4 228	2 476	706	5 004	24 237	45 114	1 788
2000	81 144	10 034	4 260	2 491	708	5 007	24 206	45 116	1 787
2001	81 141	10 114	4 288	2 507	716	5 052	24 140	45 116	1 771
2002	81 148	10 150	4 299	2 520	717	5 065	24 081	45 145	1 772
2003	81 147	10 280	4 358	2 540	724	5 117	23 913	45 172	1 781
2004	81 148	10 352	4 385	2 550	729	5 138	23 849	45 172	1 776
2005	81 148	10 388	4 405	2 565	731	5 149	23 786	45 208	1 767
2006	81 148	10 449	4 418	2 591	734	5 164	23 695	45 241	1 762
2007	81 148	10 498	4 426	2 615	744	5 175	23 629	45 259	1 762
2008	81 148	10 522	4 456	2 636	757	5 173	23 591	45 263	1 771
2009	81 148	10 536	4 466	2 649	759	5 175	23 578	45 263	1 771
2010	81 148	10 641	4 418	2 885	723	5 222	23 554	45 235	1 718
2011	81 148	10 651	4 424	2 889	728	5 223	23 545	45 234	1 717
2012	81 148	10 674	4 442	2 895	747	5 229	23 545	45 211	1 718
2013	81 148	10 628	4 452	2 898	755	5 230	23 539	45 211	1 770

Durchschnittliche Veränderung in ha pro Tag (gleitender 4-Jahresdurchschnitt)

1991	•	•	•	•	•	•	•	•	•
1992	•	•	•	•	•	•	•	•	•
1993	•	•	•	•	•	•	•	•	•
1994	•	•	•	•	•	•	•	•	•
1995	0,00	0,10	0,05	0,14	0,02	0,01	– 0,19	0,09	– 0,01
1996	0,00	0,13	0,08	0,06	0,01	0,02	– 0,18	0,06	– 0,01
1997	– 0,01	0,12	0,07	0,06	0,02	0,02	– 0,17	0,05	– 0,01
1998	– 0,01	0,13	0,06	0,05	0,02	0,03	– 0,17	0,03	0,00
1999	0,00	0,13	0,07	0,05	0,02	0,03	– 0,14	0,01	0,00
2000	0,00	0,10	0,07	0,04	0,01	0,02	– 0,10	0,00	0,00
2001	0,01	0,13	0,07	0,04	0,01	0,05	– 0,12	0,00	– 0,01
2002	0,00	0,12	0,07	0,04	0,01	0,04	– 0,13	0,02	– 0,01
2003	0,00	0,19	0,09	0,04	0,01	0,08	– 0,22	0,04	0,00
2004	0,00	0,22	0,09	0,04	0,01	0,09	– 0,24	0,04	– 0,01
2005	0,00	0,19	0,08	0,04	0,01	0,07	– 0,24	0,06	0,00
2006	0,00	0,21	0,08	0,05	0,01	0,07	– 0,26	0,07	– 0,01
2007	0,00	0,15	0,05	0,05	0,01	0,04	– 0,19	0,06	– 0,01
2008	0,00	0,12	0,05	0,06	0,02	0,02	– 0,18	0,06	0,00
2009	0,00	0,10	0,04	0,06	0,02	0,02	– 0,14	0,04	0,00
2010	0,00	0,13	0,00	0,20	– 0,01	0,04	– 0,10	0,00	– 0,03
2011	0,00	0,10	0,00	0,19	– 0,01	0,03	– 0,06	– 0,02	– 0,03
2012	0,00	0,10	– 0,01	0,18	– 0,01	0,04	– 0,03	– 0,04	– 0,04
2013	0,00	0,06	– 0,01	0,17	0,00	0,04	– 0,03	– 0,04	0,00

Rheingau-Taunus-Kreis

Jahr	Bodenfläche insgesamt	davon							
		Siedlungs- und Verkehrsfläche	darunter				Landwirt- schaftsfläche	Waldfläche	andere Flächen
			Gebäude- und Freifläche	darunter		Verkehrs- fläche			
				Wohnen	Öffentliche Zwecke, Handel und Dienstleistungen, Gewerbe und Industrie				

Verhältniszahlen (in %)

1991	100	11,9	5,0	2,7	0,8	6,1	30,5	55,4	2,2
1992	100	12,0	5,0	2,9	0,8	6,1	30,3	55,5	2,2
1993	100	12,0	5,0	2,9	0,8	6,1	30,3	55,5	2,2
1994	100	12,1	5,1	2,9	0,8	6,1	30,2	55,5	2,2
1995	100	12,1	5,1	3,0	0,8	6,1	30,1	55,6	2,2
1996	100	12,2	5,1	3,0	0,8	6,1	30,0	55,6	2,2
1997	100	12,2	5,2	3,0	0,9	6,1	30,0	55,6	2,2
1998	100	12,3	5,2	3,0	0,9	6,2	29,9	55,6	2,2
1999	100	12,3	5,2	3,1	0,9	6,2	29,9	55,6	2,2
2000	100	12,4	5,2	3,1	0,9	6,2	29,8	55,6	2,2
2001	100	12,5	5,3	3,1	0,9	6,2	29,8	55,6	2,2
2002	100	12,5	5,3	3,1	0,9	6,2	29,7	55,6	2,2
2003	100	12,7	5,4	3,1	0,9	6,3	29,5	55,7	2,2
2004	100	12,8	5,4	3,1	0,9	6,3	29,4	55,7	2,2
2005	100	12,8	5,4	3,2	0,9	6,3	29,3	55,7	2,2
2006	100	12,9	5,4	3,2	0,9	6,4	29,2	55,8	2,2
2007	100	12,9	5,5	3,2	0,9	6,4	29,1	55,8	2,2
2008	100	13,0	5,5	3,2	0,9	6,4	29,1	55,8	2,2
2009	100	13,0	5,5	3,3	0,9	6,4	29,1	55,8	2,2
2010	100	13,1	5,4	3,6	0,9	6,4	29,0	55,7	2,1
2011	100	13,1	5,5	3,6	0,9	6,4	29,0	55,7	2,1
2012	100	13,2	5,5	3,6	0,9	6,4	29,0	55,7	2,1
2013	100	13,1	5,5	3,6	0,9	6,4	29,0	55,7	2,2

Messzahlen (1991=100)

1991	100	100	100	100	100	100	100	100	100
1992	100,0	100,4	100,2	106,5	103,2	100,1	99,6	100,2	99,7
1993	100,0	100,7	100,8	107,6	104,0	100,2	99,3	100,2	99,7
1994	100,0	101,2	101,5	108,3	104,4	100,3	99,2	100,2	99,3
1995	100,0	101,5	101,9	109,4	104,4	100,4	98,9	100,3	99,4
1996	100,0	102,4	103,0	110,6	105,8	100,7	98,5	100,4	99,2
1997	100,0	102,6	103,4	111,3	107,5	100,8	98,3	100,3	99,2
1998	100,0	103,2	103,8	112,0	108,2	101,3	98,2	100,3	99,3
1999	100,0	103,5	104,6	112,7	108,6	101,3	98,0	100,3	99,3
2000	100,0	103,8	105,4	113,4	109,0	101,4	97,9	100,3	99,2
2001	100,0	104,6	106,0	114,1	110,2	102,3	97,6	100,3	98,3
2002	100,0	105,0	106,3	114,7	110,4	102,6	97,4	100,4	98,4
2003	100,0	106,3	107,8	115,6	111,5	103,6	96,7	100,5	98,9
2004	100,0	107,1	108,4	116,0	112,2	104,1	96,5	100,5	98,6
2005	100,0	107,4	109,0	116,7	112,5	104,3	96,2	100,6	98,1
2006	100,0	108,1	109,3	117,9	112,9	104,6	95,8	100,6	97,9
2007	100,0	108,6	109,5	119,0	114,4	104,8	95,6	100,7	97,8
2008	100,0	108,8	110,2	119,9	116,5	104,8	95,4	100,7	98,3
2009	100,0	109,0	110,5	120,5	116,8	104,8	95,4	100,7	98,3
2010	100,0	110,1	109,3	131,3	111,3	105,8	95,3	100,6	95,4
2011	100,0	110,2	109,4	131,4	112,1	105,8	95,2	100,6	95,3
2012	100,0	110,4	109,9	131,7	114,9	105,9	95,2	100,6	95,4
2013	100,0	109,9	110,1	131,9	116,1	105,9	95,2	100,6	98,3

Wetteraukreis

Jahr	Bodenfläche insgesamt	davon							
		Siedlungs- und Verkehrsfläche	darunter				Landwirt- schaftsfläche	Waldfläche	andere Flächen
			Gebäude- und Freifläche	darunter		Verkehrs- fläche			
				Wohnen	Öffentliche Zwecke, Handel und Dienstleistungen, Gewerbe und Industrie				

Grundzahlen (in ha)

1991	110 068	15 184	7 020	3 680	1 278	7 204	61 004	31 813	2 067
1992	110 068	15 233	7 074	3 716	1 289	7 205	60 950	31 815	2 070
1993	110 068	15 286	7 126	3 755	1 315	7 208	60 900	31 812	2 070
1994	110 067	15 375	7 185	3 786	1 321	7 231	60 798	31 821	2 073
1995	110 066	15 501	7 267	3 831	1 336	7 267	60 649	31 837	2 079
1996	110 068	15 588	7 282	3 862	1 306	7 297	60 462	31 880	2 137
1997	110 067	15 662	7 347	3 890	1 326	7 305	60 210	32 076	2 118
1998	110 069	15 749	7 415	3 929	1 338	7 318	60 093	32 087	2 140
1999	110 070	15 831	7 472	3 967	1 353	7 325	59 986	32 092	2 161
2000	110 071	15 913	7 530	4 006	1 368	7 331	59 878	32 097	2 183
2001	110 071	15 921	7 540	4 018	1 372	7 331	59 873	32 099	2 177
2002	110 071	15 991	7 599	4 042	1 389	7 339	59 812	32 086	2 182
2003	110 071	16 087	7 661	4 063	1 399	7 372	59 711	32 089	2 185
2004	110 070	16 160	7 704	4 091	1 422	7 418	59 627	32 093	2 190
2005	110 071	16 312	7 761	4 114	1 447	7 435	59 476	32 091	2 192
2006	110 074	16 312	7 761	4 114	1 447	7 435	59 478	32 091	2 192
2007	110 071	16 497	7 857	4 175	1 475	7 477	59 204	32 205	2 164
2008	110 071	16 548	7 894	4 217	1 502	7 491	59 126	32 217	2 180
2009	110 071	16 632	7 935	4 250	1 518	7 500	58 965	32 278	2 197
2010	110 073	16 700	7 812	4 652	1 499	7 570	58 904	32 270	2 200
2011	110 073	16 714	7 834	4 658	1 519	7 569	58 888	32 270	2 201
2012	110 073	16 869	7 946	4 640	1 666	7 575	58 759	32 287	2 159
2013	110 070	16 977	8 032	4 656	1 743	7 595	58 688	32 294	2 111

Durchschnittliche Veränderung in ha pro Tag (gleitender 4-Jahresdurchschnitt)

1991	•	•	•	•	•	•	•	•	•
1992	•	•	•	•	•	•	•	•	•
1993	•	•	•	•	•	•	•	•	•
1994	•	•	•	•	•	•	•	•	•
1995	0,00	0,22	0,17	0,10	0,04	0,04	– 0,24	0,02	0,01
1996	0,00	0,24	0,14	0,10	0,01	0,06	– 0,33	0,04	0,05
1997	0,00	0,26	0,15	0,09	0,01	0,07	– 0,47	0,18	0,03
1998	0,00	0,26	0,16	0,10	0,01	0,06	– 0,48	0,18	0,05
1999	0,00	0,23	0,14	0,09	0,01	0,04	– 0,45	0,17	0,06
2000	0,00	0,22	0,17	0,10	0,04	0,02	– 0,40	0,15	0,03
2001	0,00	0,18	0,13	0,09	0,03	0,02	– 0,23	0,02	0,04
2002	0,00	0,17	0,13	0,08	0,03	0,01	– 0,19	0,00	0,03
2003	0,00	0,18	0,13	0,07	0,03	0,03	– 0,19	0,00	0,02
2004	0,00	0,17	0,12	0,06	0,04	0,06	– 0,17	0,00	0,01
2005	0,00	0,27	0,15	0,07	0,05	0,07	– 0,27	0,00	0,01
2006	0,00	0,22	0,11	0,05	0,04	0,07	– 0,23	0,00	0,01
2007	0,00	0,28	0,13	0,08	0,05	0,07	– 0,35	0,08	– 0,01
2008	0,00	0,27	0,13	0,09	0,06	0,05	– 0,34	0,09	– 0,01
2009	0,00	0,22	0,12	0,09	0,05	0,04	– 0,35	0,13	0,00
2010	0,00	0,27	0,03	0,37	0,04	0,09	– 0,39	0,12	0,01
2011	0,00	0,15	– 0,02	0,33	0,03	0,06	– 0,22	0,04	0,03
2012	0,00	0,22	0,04	0,29	0,11	0,06	– 0,25	0,05	– 0,02
2013	0,00	0,24	0,07	0,28	0,15	0,07	– 0,19	0,01	– 0,06

Wetteraukreis

Jahr	Bodenfläche insgesamt	davon							
		Siedlungs- und Verkehrsfläche	darunter				Landwirt- schaftsfläche	Waldfläche	andere Flächen
			Gebäude- und Freifläche	darunter		Verkehrs- fläche			
				Wohnen	Öffentliche Zwecke, Handel und Dienstleistungen, Gewerbe und Industrie				

Verhältniszahlen (in %)

1991	100	13,8	6,4	3,3	1,2	6,5	55,4	28,9	1,9
1992	100	13,8	6,4	3,4	1,2	6,5	55,4	28,9	1,9
1993	100	13,9	6,5	3,4	1,2	6,5	55,3	28,9	1,9
1994	100	14,0	6,5	3,4	1,2	6,6	55,2	28,9	1,9
1995	100	14,1	6,6	3,5	1,2	6,6	55,1	28,9	1,9
1996	100	14,2	6,6	3,5	1,2	6,6	54,9	29,0	1,9
1997	100	14,2	6,7	3,5	1,2	6,6	54,7	29,1	1,9
1998	100	14,3	6,7	3,6	1,2	6,6	54,6	29,2	1,9
1999	100	14,4	6,8	3,6	1,2	6,7	54,5	29,2	2,0
2000	100	14,5	6,8	3,6	1,2	6,7	54,4	29,2	2,0
2001	100	14,5	6,9	3,7	1,2	6,7	54,4	29,2	2,0
2002	100	14,5	6,9	3,7	1,3	6,7	54,3	29,2	2,0
2003	100	14,6	7,0	3,7	1,3	6,7	54,2	29,2	2,0
2004	100	14,7	7,0	3,7	1,3	6,7	54,2	29,2	2,0
2005	100	14,8	7,1	3,7	1,3	6,8	54,0	29,2	2,0
2006	100	14,8	7,1	3,7	1,3	6,8	54,0	29,2	2,0
2007	100	15,0	7,1	3,8	1,3	6,8	53,8	29,3	2,0
2008	100	15,0	7,2	3,8	1,4	6,8	53,7	29,3	2,0
2009	100	15,1	7,2	3,9	1,4	6,8	53,6	29,3	2,0
2010	100	15,2	7,1	4,2	1,4	6,9	53,5	29,3	2,0
2011	100	15,2	7,1	4,2	1,4	6,9	53,5	29,3	2,0
2012	100	15,3	7,2	4,2	1,5	6,9	53,4	29,3	2,0
2013	100	15,4	7,3	4,2	1,6	6,9	53,3	29,3	1,9

Messzahlen (1991=100)

1991	100	100	100	100	100	100	100	100	100
1992	100,0	100,3	100,8	101,0	100,9	100,0	99,9	100,0	100,1
1993	100,0	100,7	101,5	102,0	102,9	100,1	99,8	100,0	100,1
1994	100,0	101,3	102,4	102,9	103,4	100,4	99,7	100,0	100,3
1995	100,0	102,1	103,5	104,1	104,5	100,9	99,4	100,1	100,5
1996	100,0	102,7	103,7	105,0	102,2	101,3	99,1	100,2	103,4
1997	100,0	103,1	104,7	105,7	103,7	101,4	98,7	100,8	102,5
1998	100,0	103,7	105,6	106,8	104,7	101,6	98,5	100,9	103,5
1999	100,0	104,3	106,4	107,8	105,9	101,7	98,3	100,9	104,5
2000	100,0	104,8	107,3	108,9	107,1	101,8	98,2	100,9	105,6
2001	100,0	104,9	107,4	109,2	107,4	101,8	98,1	100,9	105,3
2002	100,0	105,3	108,3	109,9	108,7	101,9	98,0	100,9	105,5
2003	100,0	105,9	109,1	110,4	109,5	102,3	97,9	100,9	105,7
2004	100,0	106,4	109,8	111,2	111,3	103,0	97,7	100,9	106,0
2005	100,0	107,4	110,6	111,8	113,2	103,2	97,5	100,9	106,0
2006	100,0	107,4	110,6	111,8	113,2	103,2	97,5	100,9	106,0
2007	100,0	108,6	111,9	113,5	115,5	103,8	97,1	101,2	104,7
2008	100,0	109,0	112,5	114,6	117,6	104,0	96,9	101,3	105,5
2009	100,0	109,5	113,0	115,5	118,8	104,1	96,7	101,5	106,3
2010	100,0	110,0	111,3	126,4	117,4	105,1	96,6	101,4	106,4
2011	100,0	110,1	111,6	126,6	118,9	105,1	96,5	101,4	106,5
2012	100,0	111,1	113,2	126,1	130,4	105,1	96,3	101,5	104,4
2013	100,0	111,8	114,4	126,5	136,4	105,4	96,2	101,5	102,1

Regierungsbezirk Gießen

Jahr	Bodenfläche insgesamt	davon							
		Siedlungs- und Verkehrsfläche	darunter				Landwirt- schaftsfläche	Waldfläche	andere Flächen
			Gebäude- und Freifläche	darunter		Verkehrs- fläche			
				Wohnen	Öffentliche Zwecke, Handel und Dienstleistungen, Gewerbe und Industrie				

Grundzahlen (in ha)

1991	538 112	71 631	31 658	15 242	6 027	35 842	244 963	211 417	10 102
1992	538 108	71 975	31 903	15 381	6 090	35 887	244 483	211 589	10 061
1993	538 103	72 209	32 073	15 538	6 126	35 929	244 121	211 715	10 057
1994	538 103	72 661	32 375	15 722	6 215	35 952	243 579	211 854	10 009
1995	538 105	73 036	32 696	15 904	6 315	35 964	243 059	211 997	10 012
1996	538 107	73 343	32 933	16 086	6 348	35 989	242 568	212 154	10 042
1997	538 107	73 773	33 210	16 243	6 435	36 021	242 085	212 359	9 890
1998	538 108	74 278	33 563	16 426	6 544	36 055	241 423	212 483	9 924
1999	538 113	74 697	33 911	16 629	6 651	36 112	240 863	212 631	9 923
2000	538 119	75 116	34 260	16 833	6 759	36 168	240 302	212 779	9 921
2001	538 111	75 348	34 397	16 896	6 795	36 185	239 859	212 918	9 986
2002	538 105	75 716	34 650	17 025	6 866	36 261	239 376	213 012	10 001
2003	538 112	76 070	34 916	17 154	6 959	36 316	238 902	213 202	9 938
2004	538 114	76 354	35 056	17 286	7 027	36 396	238 391	213 417	9 952
2005	538 115	76 535	35 157	17 441	7 078	36 449	237 806	213 793	9 981
2006	538 118	76 819	35 300	17 569	7 128	36 463	237 259	214 027	10 014
2007	538 119	77 060	35 418	17 708	7 166	36 478	236 814	214 291	9 954
2008	538 119	77 334	35 557	17 865	7 211	36 502	236 255	214 541	9 989
2009	538 119	77 528	35 681	17 931	7 265	36 524	235 997	214 616	9 978
2010	538 119	77 846	35 101	20 630	6 878	36 729	235 722	214 555	9 996
2011	538 119	77 927	35 141	20 619	6 916	36 738	235 637	214 555	10 001
2012	538 118	78 068	35 291	20 637	7 052	36 742	235 343	214 683	10 023
2013	538 121	78 218	35 456	20 616	7 228	36 762	234 945	214 790	10 169

Durchschnittliche Veränderung in ha pro Tag (gleitender 4-Jahresdurchschnitt)

1991	•	•	•	•	•	•	•	•	•
1992	•	•	•	•	•	•	•	•	•
1993	•	•	•	•	•	•	•	•	•
1994	•	•	•	•	•	•	•	•	•
1995	– 0,01	0,96	0,71	0,45	0,20	0,08	– 1,30	0,40	– 0,06
1996	0,00	0,94	0,71	0,48	0,18	0,07	– 1,31	0,39	– 0,01
1997	0,00	1,07	0,78	0,48	0,21	0,06	– 1,39	0,44	– 0,11
1998	0,00	1,11	0,81	0,48	0,23	0,07	– 1,48	0,43	– 0,06
1999	0,01	1,14	0,83	0,50	0,23	0,10	– 1,50	0,43	– 0,06
2000	0,01	1,21	0,91	0,51	0,28	0,12	– 1,55	0,43	– 0,08
2001	0,00	1,08	0,81	0,45	0,25	0,11	– 1,52	0,38	0,07
2002	0,00	0,98	0,74	0,41	0,22	0,14	– 1,40	0,36	0,05
2003	0,00	0,94	0,69	0,36	0,21	0,14	– 1,34	0,39	0,01
2004	0,00	0,85	0,55	0,31	0,18	0,16	– 1,31	0,44	0,02
2005	0,00	0,81	0,52	0,37	0,19	0,18	– 1,41	0,60	0,00
2006	0,01	0,76	0,44	0,37	0,18	0,14	– 1,45	0,69	0,01
2007	0,00	0,68	0,34	0,38	0,14	0,11	– 1,43	0,75	0,01
2008	0,00	0,67	0,34	0,40	0,13	0,07	– 1,46	0,77	0,02
2009	0,00	0,68	0,36	0,34	0,13	0,05	– 1,24	0,56	0,00
2010	0,00	0,70	– 0,14	2,10	– 0,17	0,18	– 1,05	0,36	– 0,01
2011	0,00	0,59	– 0,19	1,99	– 0,17	0,18	– 0,81	0,18	0,03
2012	0,00	0,50	– 0,18	1,90	– 0,11	0,16	– 0,62	0,10	0,02
2013	0,00	0,47	– 0,15	1,84	– 0,03	0,16	– 0,72	0,12	0,13

Regierungsbezirk Gießen

Jahr	Bodenfläche insgesamt	davon							
		Siedlungs- und Verkehrsfläche	darunter				Landwirt- schaftsfläche	Waldfläche	andere Flächen
			Gebäude- und Freifläche	darunter		Verkehrs- fläche			
				Wohnen	Öffentliche Zwecke, Handel und Dienstleistungen, Gewerbe und Industrie				

Verhältniszahlen (in %)

1991	100	13,3	5,9	2,8	1,1	6,7	45,5	39,3	1,9
1992	100	13,4	5,9	2,9	1,1	6,7	45,4	39,3	1,9
1993	100	13,4	6,0	2,9	1,1	6,7	45,4	39,3	1,9
1994	100	13,5	6,0	2,9	1,2	6,7	45,3	39,4	1,9
1995	100	13,6	6,1	3,0	1,2	6,7	45,2	39,4	1,9
1996	100	13,6	6,1	3,0	1,2	6,7	45,1	39,4	1,9
1997	100	13,7	6,2	3,0	1,2	6,7	45,0	39,5	1,8
1998	100	13,8	6,2	3,1	1,2	6,7	44,9	39,5	1,8
1999	100	13,9	6,3	3,1	1,2	6,7	44,8	39,5	1,8
2000	100	14,0	6,4	3,1	1,3	6,7	44,7	39,5	1,8
2001	100	14,0	6,4	3,1	1,3	6,7	44,6	39,6	1,9
2002	100	14,1	6,4	3,2	1,3	6,7	44,5	39,6	1,9
2003	100	14,1	6,5	3,2	1,3	6,7	44,4	39,6	1,8
2004	100	14,2	6,5	3,2	1,3	6,8	44,3	39,7	1,8
2005	100	14,2	6,5	3,2	1,3	6,8	44,2	39,7	1,9
2006	100	14,3	6,6	3,3	1,3	6,8	44,1	39,8	1,9
2007	100	14,3	6,6	3,3	1,3	6,8	44,0	39,8	1,8
2008	100	14,4	6,6	3,3	1,3	6,8	43,9	39,9	1,9
2009	100	14,4	6,6	3,3	1,4	6,8	43,9	39,9	1,9
2010	100	14,5	6,5	3,8	1,3	6,8	43,8	39,9	1,9
2011	100	14,5	6,5	3,8	1,3	6,8	43,8	39,9	1,9
2012	100	14,5	6,6	3,8	1,3	6,8	43,7	39,9	1,9
2013	100	14,5	6,6	3,8	1,3	6,8	43,7	39,9	1,9

Messzahlen (1991=100)

1991	100	100	100	100	100	100	100	100	100
1992	100,0	100,5	100,8	100,9	101,0	100,1	99,8	100,1	99,6
1993	100,0	100,8	101,3	101,9	101,6	100,2	99,7	100,1	99,6
1994	100,0	101,4	102,3	103,1	103,1	100,3	99,4	100,2	99,1
1995	100,0	102,0	103,3	104,3	104,8	100,3	99,2	100,3	99,1
1996	100,0	102,4	104,0	105,5	105,3	100,4	99,0	100,3	99,4
1997	100,0	103,0	104,9	106,6	106,8	100,5	98,8	100,4	97,9
1998	100,0	103,7	106,0	107,8	108,6	100,6	98,6	100,5	98,2
1999	100,0	104,3	107,1	109,1	110,4	100,8	98,3	100,6	98,2
2000	100,0	104,9	108,2	110,4	112,2	100,9	98,1	100,6	98,2
2001	100,0	105,2	108,7	110,9	112,7	101,0	97,9	100,7	98,9
2002	100,0	105,7	109,5	111,7	113,9	101,2	97,7	100,8	99,0
2003	100,0	106,2	110,3	112,5	115,5	101,3	97,5	100,8	98,4
2004	100,0	106,6	110,7	113,4	116,6	101,5	97,3	100,9	98,5
2005	100,0	106,8	111,1	114,4	117,4	101,7	97,1	101,1	98,8
2006	100,0	107,2	111,5	115,3	118,3	101,7	96,9	101,2	99,1
2007	100,0	107,6	111,9	116,2	118,9	101,8	96,7	101,4	98,5
2008	100,0	108,0	112,3	117,2	119,7	101,8	96,4	101,5	98,9
2009	100,0	108,2	112,7	117,6	120,5	101,9	96,3	101,5	98,8
2010	100,0	108,7	110,9	135,3	114,1	102,5	96,2	101,5	99,0
2011	100,0	108,8	111,0	135,3	114,7	102,5	96,2	101,5	99,0
2012	100,0	109,0	111,5	135,4	117,0	102,5	96,1	101,5	99,2
2013	100,0	109,2	112,0	135,3	119,9	102,6	95,9	101,6	100,7

Gießen

Jahr	Bodenfläche insgesamt	davon							
		Siedlungs- und Verkehrsfläche	darunter				Landwirt- schaftsfläche	Waldfläche	andere Flächen
			Gebäude- und Freifläche	darunter		Verkehrs- fläche			
				Wohnen	Öffentliche Zwecke, Handel und Dienstleistungen, Gewerbe und Industrie				

Grundzahlen (in ha)

1991	85 464	14 005	6 829	3 406	1 399	6 264	40 252	29 393	1 814
1992	85 464	14 090	6 873	3 424	1 405	6 288	40 147	29 407	1 820
1993	85 464	14 126	6 903	3 452	1 414	6 294	40 109	29 409	1 821
1994	85 464	14 229	6 972	3 485	1 471	6 306	40 010	29 449	1 776
1995	85 464	14 293	6 999	3 517	1 478	6 317	39 887	29 490	1 794
1996	85 464	14 358	7 053	3 546	1 478	6 324	39 821	29 491	1 794
1997	85 464	14 434	7 117	3 571	1 518	6 331	39 817	29 619	1 594
1998	85 464	14 580	7 184	3 600	1 546	6 338	39 700	29 601	1 583
1999	85 465	14 624	7 245	3 638	1 558	6 345	39 627	29 626	1 588
2000	85 466	14 668	7 306	3 676	1 570	6 351	39 554	29 652	1 592
2001	85 466	14 779	7 345	3 697	1 579	6 355	39 441	29 645	1 602
2002	85 463	14 851	7 404	3 720	1 591	6 355	39 334	29 664	1 614
2003	85 463	14 900	7 442	3 728	1 612	6 357	39 219	29 711	1 633
2004	85 463	14 919	7 443	3 746	1 620	6 355	39 177	29 736	1 631
2005	85 464	14 940	7 465	3 774	1 625	6 359	39 138	29 752	1 633
2006	85 463	15 111	7 504	3 793	1 631	6 369	38 795	29 905	1 652
2007	85 464	15 131	7 521	3 817	1 634	6 373	38 747	29 955	1 630
2008	85 464	15 177	7 543	3 845	1 640	6 384	38 665	29 973	1 649
2009	85 464	15 220	7 569	3 855	1 668	6 390	38 602	29 989	1 654
2010	85 464	15 275	7 415	4 353	1 542	6 430	38 568	29 976	1 644
2011	85 464	15 289	7 418	4 339	1 560	6 433	38 549	29 979	1 647
2012	85 464	15 347	7 473	4 345	1 609	6 435	38 475	29 982	1 659
2013	85 467	15 398	7 534	4 326	1 682	6 444	38 317	29 978	1 773

Durchschnittliche Veränderung in ha pro Tag (gleitender 4-Jahresdurchschnitt)

1991	•	•	•	•	•	•	•	•	•
1992	•	•	•	•	•	•	•	•	•
1993	•	•	•	•	•	•	•	•	•
1994	•	•	•	•	•	•	•	•	•
1995	0,00	0,20	0,12	0,08	0,05	0,04	– 0,25	0,07	– 0,01
1996	0,00	0,18	0,12	0,08	0,05	0,02	– 0,22	0,06	– 0,02
1997	0,00	0,21	0,15	0,08	0,07	0,03	– 0,20	0,14	– 0,16
1998	0,00	0,24	0,15	0,08	0,05	0,02	– 0,21	0,10	– 0,13
1999	0,00	0,23	0,17	0,08	0,05	0,02	– 0,18	0,09	– 0,14
2000	0,00	0,21	0,17	0,09	0,06	0,02	– 0,18	0,11	– 0,14
2001	0,00	0,24	0,16	0,09	0,04	0,02	– 0,26	0,02	0,01
2002	0,00	0,19	0,15	0,08	0,03	0,01	– 0,25	0,04	0,02
2003	0,00	0,19	0,13	0,06	0,04	0,01	– 0,28	0,06	0,03
2004	0,00	0,17	0,09	0,05	0,03	0,00	– 0,26	0,06	0,03
2005	0,00	0,11	0,08	0,05	0,03	0,00	– 0,21	0,07	0,02
2006	0,00	0,18	0,07	0,05	0,03	0,01	– 0,37	0,16	0,03
2007	0,00	0,16	0,05	0,06	0,02	0,01	– 0,32	0,17	0,00
2008	0,00	0,18	0,07	0,07	0,01	0,02	– 0,35	0,16	0,01
2009	0,00	0,19	0,07	0,06	0,03	0,02	– 0,37	0,16	0,01
2010	0,00	0,11	– 0,06	0,38	– 0,06	0,04	– 0,16	0,05	– 0,01
2011	0,00	0,11	– 0,07	0,36	– 0,05	0,04	– 0,14	0,02	0,01
2012	0,00	0,12	– 0,05	0,34	– 0,02	0,03	– 0,13	0,01	0,01
2013	0,00	0,12	– 0,02	0,32	0,01	0,04	– 0,19	– 0,01	0,08

Gießen

Jahr	Bodenfläche insgesamt	davon							
		Siedlungs- und Verkehrsfläche	darunter				Landwirt- schaftsfläche	Waldfläche	andere Flächen
			Gebäude- und Freifläche	darunter		Verkehrs- fläche			
				Wohnen	Öffentliche Zwecke, Handel und Dienstleistungen, Gewerbe und Industrie				

Verhältniszahlen (in %)

1991	100	16,4	8,0	4,0	1,6	7,3	47,1	34,4	2,1
1992	100	16,5	8,0	4,0	1,6	7,4	47,0	34,4	2,1
1993	100	16,5	8,1	4,0	1,7	7,4	46,9	34,4	2,1
1994	100	16,6	8,2	4,1	1,7	7,4	46,8	34,5	2,1
1995	100	16,7	8,2	4,1	1,7	7,4	46,7	34,5	2,1
1996	100	16,8	8,3	4,1	1,7	7,4	46,6	34,5	2,1
1997	100	16,9	8,3	4,2	1,8	7,4	46,6	34,7	1,9
1998	100	17,1	8,4	4,2	1,8	7,4	46,5	34,6	1,9
1999	100	17,1	8,5	4,3	1,8	7,4	46,4	34,7	1,9
2000	100	17,2	8,5	4,3	1,8	7,4	46,3	34,7	1,9
2001	100	17,3	8,6	4,3	1,8	7,4	46,1	34,7	1,9
2002	100	17,4	8,7	4,4	1,9	7,4	46,0	34,7	1,9
2003	100	17,4	8,7	4,4	1,9	7,4	45,9	34,8	1,9
2004	100	17,5	8,7	4,4	1,9	7,4	45,8	34,8	1,9
2005	100	17,5	8,7	4,4	1,9	7,4	45,8	34,8	1,9
2006	100	17,7	8,8	4,4	1,9	7,5	45,4	35,0	1,9
2007	100	17,7	8,8	4,5	1,9	7,5	45,3	35,1	1,9
2008	100	17,8	8,8	4,5	1,9	7,5	45,2	35,1	1,9
2009	100	17,8	8,9	4,5	2,0	7,5	45,2	35,1	1,9
2010	100	17,9	8,7	5,1	1,8	7,5	45,1	35,1	1,9
2011	100	17,9	8,7	5,1	1,8	7,5	45,1	35,1	1,9
2012	100	18,0	8,7	5,1	1,9	7,5	45,0	35,1	1,9
2013	100	18,0	8,8	5,1	2,0	7,5	44,8	35,1	2,1

Messzahlen (1991=100)

1991	100	100	100	100	100	100	100	100	100
1992	100,0	100,6	100,7	100,5	100,4	100,4	99,7	100,0	100,3
1993	100,0	100,9	101,1	101,4	101,1	100,5	99,6	100,1	100,4
1994	100,0	101,6	102,1	102,3	105,1	100,7	99,4	100,2	97,9
1995	100,0	102,1	102,5	103,2	105,6	100,8	99,1	100,3	98,9
1996	100,0	102,5	103,3	104,1	105,6	101,0	98,9	100,3	98,9
1997	100,0	103,1	104,2	104,9	108,5	101,1	98,9	100,8	87,9
1998	100,0	104,1	105,2	105,7	110,5	101,2	98,6	100,7	87,3
1999	100,0	104,4	106,1	106,8	111,3	101,3	98,4	100,8	87,5
2000	100,0	104,7	107,0	107,9	112,2	101,4	98,3	100,9	87,7
2001	100,0	105,5	107,6	108,5	112,8	101,4	98,0	100,9	88,3
2002	100,0	106,0	108,4	109,2	113,7	101,4	97,7	100,9	89,0
2003	100,0	106,4	109,0	109,5	115,2	101,5	97,4	101,1	90,0
2004	100,0	106,5	109,0	110,0	115,8	101,4	97,3	101,2	89,9
2005	100,0	106,7	109,3	110,8	116,1	101,5	97,2	101,2	90,0
2006	100,0	107,9	109,9	111,4	116,6	101,7	96,4	101,7	91,1
2007	100,0	108,0	110,1	112,1	116,8	101,7	96,3	101,9	89,8
2008	100,0	108,4	110,5	112,9	117,2	101,9	96,1	102,0	90,9
2009	100,0	108,7	110,8	113,2	119,2	102,0	95,9	102,0	91,2
2010	100,0	109,1	108,6	127,8	110,2	102,7	95,8	102,0	90,6
2011	100,0	109,2	108,6	127,4	111,5	102,7	95,8	102,0	90,8
2012	100,0	109,6	109,4	127,6	115,0	102,7	95,6	102,0	91,4
2013	100,0	109,9	110,3	127,0	120,2	102,9	95,2	102,0	97,7

Lahn-Dill-Kreis

Jahr	Bodenfläche insgesamt	davon							
		Siedlungs- und Verkehrsfläche	darunter				Landwirt- schaftsfläche	Waldfläche	andere Flächen
			Gebäude- und Freifläche	darunter		Verkehrs- fläche			
				Wohnen	Öffentliche Zwecke, Handel und Dienstleistungen, Gewerbe und Industrie				

Grundzahlen (in ha)

1991	106 660	16 266	7 515	4 020	1 562	7 872	38 594	49 711	2 090
1992	106 659	16 358	7 587	4 050	1 589	7 877	38 522	49 692	2 087
1993	106 654	16 427	7 623	4 083	1 576	7 902	38 441	49 700	2 086
1994	106 654	16 486	7 677	4 122	1 586	7 907	38 331	49 734	2 104
1995	106 654	16 571	7 762	4 158	1 610	7 911	38 246	49 737	2 100
1996	106 653	16 609	7 800	4 193	1 624	7 914	38 207	49 723	2 115
1997	106 652	16 725	7 845	4 231	1 620	7 912	38 024	49 779	2 124
1998	106 651	16 810	7 912	4 272	1 646	7 922	37 905	49 812	2 124
1999	106 652	16 921	8 006	4 305	1 669	7 928	37 759	49 835	2 137
2000	106 653	17 032	8 099	4 338	1 692	7 933	37 613	49 857	2 151
2001	106 649	17 062	8 125	4 344	1 691	7 939	37 543	49 874	2 170
2002	106 650	17 110	8 166	4 371	1 700	7 945	37 458	49 943	2 139
2003	106 651	17 187	8 227	4 409	1 713	7 946	37 408	50 028	2 029
2004	106 649	17 246	8 265	4 437	1 731	7 953	37 209	50 145	2 049
2005	106 651	17 297	8 291	4 463	1 755	7 972	36 963	50 346	2 045
2006	106 652	17 314	8 298	4 499	1 770	7 978	36 932	50 362	2 044
2007	106 651	17 429	8 344	4 533	1 785	7 985	36 771	50 451	2 000
2008	106 652	17 528	8 410	4 568	1 819	7 987	36 538	50 597	1 989
2009	106 652	17 575	8 429	4 579	1 821	7 986	36 484	50 604	1 988
2010	106 652	17 629	8 298	5 306	1 737	8 016	36 444	50 585	1 994
2011	106 652	17 651	8 311	5 304	1 741	8 018	36 420	50 586	1 995
2012	106 652	17 664	8 324	5 301	1 758	8 020	36 305	50 680	2 004
2013	106 652	17 696	8 357	5 294	1 796	8 021	36 173	50 781	2 002

Durchschnittliche Veränderung in ha pro Tag (gleitender 4-Jahresdurchschnitt)

1991	•	•	•	•	•	•	•	•	•
1992	•	•	•	•	•	•	•	•	•
1993	•	•	•	•	•	•	•	•	•
1994	•	•	•	•	•	•	•	•	•
1995	0,00	0,21	0,17	0,09	0,03	0,03	– 0,24	0,02	0,01
1996	0,00	0,17	0,15	0,10	0,02	0,03	– 0,22	0,02	0,02
1997	0,00	0,20	0,15	0,10	0,03	0,01	– 0,29	0,05	0,03
1998	0,00	0,22	0,16	0,10	0,04	0,01	– 0,29	0,05	0,01
1999	0,00	0,24	0,17	0,10	0,04	0,01	– 0,33	0,07	0,03
2000	0,00	0,29	0,21	0,10	0,05	0,01	– 0,41	0,09	0,02
2001	0,00	0,23	0,19	0,08	0,05	0,02	– 0,33	0,06	0,03
2002	0,00	0,21	0,17	0,07	0,04	0,02	– 0,31	0,09	0,01
2003	0,00	0,18	0,15	0,07	0,03	0,01	– 0,24	0,13	– 0,07
2004	0,00	0,15	0,11	0,07	0,03	0,01	– 0,28	0,20	– 0,07
2005	0,00	0,16	0,11	0,08	0,04	0,02	– 0,40	0,32	– 0,09
2006	0,00	0,14	0,09	0,09	0,05	0,02	– 0,36	0,29	– 0,07
2007	0,00	0,17	0,08	0,08	0,05	0,03	– 0,44	0,29	– 0,02
2008	0,00	0,19	0,10	0,09	0,06	0,02	– 0,46	0,31	– 0,04
2009	0,00	0,19	0,10	0,08	0,05	0,01	– 0,33	0,18	– 0,04
2010	0,00	0,22	0,00	0,55	– 0,02	0,03	– 0,33	0,15	– 0,03
2011	0,00	0,15	– 0,02	0,53	– 0,03	0,02	– 0,24	0,09	0,00
2012	0,00	0,09	– 0,06	0,50	– 0,04	0,02	– 0,16	0,06	0,01
2013	0,00	0,08	– 0,05	0,49	– 0,02	0,02	– 0,21	0,12	0,01

Lahn-Dill-Kreis

Jahr	Bodenfläche insgesamt	davon							
		Siedlungs- und Verkehrsfläche	darunter				Landwirt- schaftsfläche	Waldfläche	andere Flächen
			Gebäude- und Freifläche	darunter		Verkehrs- fläche			
				Wohnen	Öffentliche Zwecke, Handel und Dienstleistungen, Gewerbe und Industrie				

Verhältniszahlen (in %)

1991	100	15,2	7,0	3,8	1,5	7,4	36,2	46,6	2,0
1992	100	15,3	7,1	3,8	1,5	7,4	36,1	46,6	2,0
1993	100	15,4	7,1	3,8	1,5	7,4	36,0	46,6	2,0
1994	100	15,5	7,2	3,9	1,5	7,4	35,9	46,6	2,0
1995	100	15,5	7,3	3,9	1,5	7,4	35,9	46,6	2,0
1996	100	15,6	7,3	3,9	1,5	7,4	35,8	46,6	2,0
1997	100	15,7	7,4	4,0	1,5	7,4	35,7	46,7	2,0
1998	100	15,8	7,4	4,0	1,5	7,4	35,5	46,7	2,0
1999	100	15,9	7,5	4,0	1,6	7,4	35,4	46,7	2,0
2000	100	16,0	7,6	4,1	1,6	7,4	35,3	46,7	2,0
2001	100	16,0	7,6	4,1	1,6	7,4	35,2	46,8	2,0
2002	100	16,0	7,7	4,1	1,6	7,4	35,1	46,8	2,0
2003	100	16,1	7,7	4,1	1,6	7,5	35,1	46,9	1,9
2004	100	16,2	7,8	4,2	1,6	7,5	34,9	47,0	1,9
2005	100	16,2	7,8	4,2	1,6	7,5	34,7	47,2	1,9
2006	100	16,2	7,8	4,2	1,7	7,5	34,6	47,2	1,9
2007	100	16,3	7,8	4,3	1,7	7,5	34,5	47,3	1,9
2008	100	16,4	7,9	4,3	1,7	7,5	34,3	47,4	1,9
2009	100	16,5	7,9	4,3	1,7	7,5	34,2	47,4	1,9
2010	100	16,5	7,8	5,0	1,6	7,5	34,2	47,4	1,9
2011	100	16,6	7,8	5,0	1,6	7,5	34,1	47,4	1,9
2012	100	16,6	7,8	5,0	1,6	7,5	34,0	47,5	1,9
2013	100	16,6	7,8	5,0	1,7	7,5	33,9	47,6	1,9

Messzahlen (1991=100)

1991	100	100	100	100	100	100	100	100	100
1992	100,0	100,6	101,0	100,7	101,7	100,1	99,8	100,0	99,9
1993	100,0	101,0	101,4	101,6	100,9	100,4	99,6	100,0	99,8
1994	100,0	101,4	102,2	102,5	101,5	100,4	99,3	100,0	100,6
1995	100,0	101,9	103,3	103,4	103,1	100,5	99,1	100,1	100,5
1996	100,0	102,1	103,8	104,3	104,0	100,5	99,0	100,0	101,2
1997	100,0	102,8	104,4	105,3	103,7	100,5	98,5	100,1	101,6
1998	100,0	103,3	105,3	106,3	105,4	100,6	98,2	100,2	101,6
1999	100,0	104,0	106,5	107,1	106,8	100,7	97,8	100,2	102,3
2000	100,0	104,7	107,8	107,9	108,3	100,8	97,5	100,3	102,9
2001	100,0	104,9	108,1	108,0	108,3	100,9	97,3	100,3	103,8
2002	100,0	105,2	108,7	108,7	108,8	100,9	97,1	100,5	102,4
2003	100,0	105,7	109,5	109,7	109,7	100,9	96,9	100,6	97,1
2004	100,0	106,0	110,0	110,4	110,9	101,0	96,4	100,9	98,0
2005	100,0	106,3	110,3	111,0	112,4	101,3	95,8	101,3	97,8
2006	100,0	106,4	110,4	111,9	113,3	101,3	95,7	101,3	97,8
2007	100,0	107,2	111,0	112,8	114,3	101,4	95,3	101,5	95,7
2008	100,0	107,8	111,9	113,6	116,4	101,5	94,7	101,8	95,1
2009	100,0	108,1	112,2	113,9	116,6	101,5	94,5	101,8	95,1
2010	100,0	108,4	110,4	132,0	111,2	101,8	94,4	101,8	95,4
2011	100,0	108,5	110,6	131,9	111,5	101,9	94,4	101,8	95,4
2012	100,0	108,6	110,8	131,9	112,5	101,9	94,1	101,9	95,9
2013	100,0	108,8	111,2	131,7	115,0	101,9	93,7	102,2	95,8

Limburg-Weilburg

Jahr	Bodenfläche insgesamt	davon							
		Siedlungs- und Verkehrsfläche	darunter				Landwirt- schaftsfläche	Waldfläche	andere Flächen
			Gebäude- und Freifläche	darunter		Verkehrs- fläche			
				Wohnen	Öffentliche Zwecke, Handel und Dienstleistungen, Gewerbe und Industrie				

Grundzahlen (in ha)

1991	73 835	11 498	5 288	2 734	884	5 464	35 489	25 118	1 730
1992	73 832	11 539	5 317	2 768	889	5 475	35 452	25 120	1 719
1993	73 832	11 583	5 352	2 805	908	5 480	35 374	25 135	1 740
1994	73 831	11 639	5 403	2 838	916	5 478	35 275	25 175	1 742
1995	73 833	11 693	5 451	2 869	932	5 478	35 217	25 180	1 743
1996	73 837	11 796	5 525	2 908	943	5 489	35 091	25 208	1 742
1997	73 837	11 889	5 584	2 947	955	5 504	34 974	25 197	1 778
1998	73 841	11 952	5 626	2 979	983	5 505	34 883	25 224	1 782
1999	73 842	12 012	5 673	3 009	1 005	5 511	34 817	25 231	1 783
2000	73 844	12 072	5 719	3 039	1 029	5 517	34 750	25 238	1 783
2001	73 844	12 116	5 752	3 050	1 052	5 524	34 707	25 236	1 784
2002	73 839	12 164	5 786	3 065	1 071	5 538	34 652	25 240	1 783
2003	73 845	12 294	5 872	3 094	1 102	5 571	34 512	25 265	1 774
2004	73 849	12 398	5 912	3 108	1 116	5 624	34 400	25 277	1 775
2005	73 848	12 447	5 925	3 152	1 118	5 647	34 263	25 330	1 808
2006	73 848	12 478	5 960	3 177	1 126	5 642	34 229	25 325	1 816
2007	73 848	12 504	5 964	3 195	1 129	5 641	34 098	25 421	1 826
2008	73 848	12 528	5 960	3 220	1 114	5 642	34 063	25 414	1 844
2009	73 848	12 579	5 996	3 240	1 124	5 650	34 002	25 434	1 833
2010	73 848	12 604	5 839	3 717	1 018	5 708	33 990	25 431	1 824
2011	73 848	12 614	5 843	3 716	1 015	5 706	33 978	25 432	1 824
2012	73 848	12 632	5 863	3 718	1 035	5 707	33 960	25 431	1 825
2013	73 849	12 644	5 880	3 718	1 057	5 707	33 948	25 431	1 826

Durchschnittliche Veränderung in ha pro Tag (gleitender 4-Jahresdurchschnitt)

1991	•	•	•	•	•	•	•	•	•
1992	•	•	•	•	•	•	•	•	•
1993	•	•	•	•	•	•	•	•	•
1994	•	•	•	•	•	•	•	•	•
1995	0,00	0,13	0,11	0,09	0,03	0,01	– 0,19	0,04	0,01
1996	0,00	0,18	0,14	0,10	0,04	0,01	– 0,25	0,06	0,02
1997	0,00	0,21	0,16	0,10	0,03	0,02	– 0,27	0,04	0,03
1998	0,01	0,21	0,15	0,10	0,05	0,02	– 0,27	0,03	0,03
1999	0,01	0,22	0,15	0,10	0,05	0,02	– 0,27	0,03	0,03
2000	0,00	0,19	0,13	0,09	0,06	0,02	– 0,23	0,02	0,03
2001	0,00	0,16	0,12	0,07	0,07	0,01	– 0,18	0,03	0,00
2002	0,00	0,15	0,11	0,06	0,06	0,02	– 0,16	0,01	0,00
2003	0,00	0,19	0,14	0,06	0,07	0,04	– 0,21	0,02	– 0,01
2004	0,00	0,22	0,13	0,05	0,06	0,07	– 0,24	0,03	– 0,01
2005	0,00	0,23	0,12	0,07	0,05	0,08	– 0,30	0,06	0,02
2006	0,01	0,21	0,12	0,08	0,04	0,07	– 0,29	0,06	0,02
2007	0,00	0,14	0,06	0,07	0,02	0,05	– 0,28	0,11	0,04
2008	0,00	0,09	0,03	0,08	0,00	0,01	– 0,23	0,09	0,05
2009	0,00	0,09	0,05	0,06	0,00	0,00	– 0,18	0,07	0,02
2010	0,00	0,09	– 0,08	0,37	– 0,07	0,04	– 0,16	0,07	0,01
2011	0,00	0,08	– 0,08	0,36	– 0,08	0,04	– 0,08	0,01	0,00
2012	0,00	0,07	– 0,07	0,34	– 0,05	0,04	– 0,07	0,01	– 0,01
2013	0,00	0,04	– 0,08	0,33	– 0,05	0,04	– 0,04	0,00	– 0,01

Limburg-Weilburg

Jahr	Bodenfläche insgesamt	davon							
		Siedlungs- und Verkehrsfläche	darunter				Landwirt- schaftsfläche	Waldfläche	andere Flächen
			Gebäude- und Freifläche	darunter		Verkehrs- fläche			
				Wohnen	Öffentliche Zwecke, Handel und Dienstleistungen, Gewerbe und Industrie				

Verhältniszahlen (in %)

1991	100	15,6	7,2	3,7	1,2	7,4	48,1	34,0	2,3
1992	100	15,6	7,2	3,7	1,2	7,4	48,0	34,0	2,3
1993	100	15,7	7,2	3,8	1,2	7,4	47,9	34,0	2,4
1994	100	15,8	7,3	3,8	1,2	7,4	47,8	34,1	2,4
1995	100	15,8	7,4	3,9	1,3	7,4	47,7	34,1	2,4
1996	100	16,0	7,5	3,9	1,3	7,4	47,5	34,1	2,4
1997	100	16,1	7,6	4,0	1,3	7,5	47,4	34,1	2,4
1998	100	16,2	7,6	4,0	1,3	7,5	47,2	34,2	2,4
1999	100	16,3	7,7	4,1	1,4	7,5	47,2	34,2	2,4
2000	100	16,3	7,7	4,1	1,4	7,5	47,1	34,2	2,4
2001	100	16,4	7,8	4,1	1,4	7,5	47,0	34,2	2,4
2002	100	16,5	7,8	4,2	1,5	7,5	46,9	34,2	2,4
2003	100	16,6	8,0	4,2	1,5	7,5	46,7	34,2	2,4
2004	100	16,8	8,0	4,2	1,5	7,6	46,6	34,2	2,4
2005	100	16,9	8,0	4,3	1,5	7,6	46,4	34,3	2,4
2006	100	16,9	8,1	4,3	1,5	7,6	46,4	34,3	2,5
2007	100	16,9	8,1	4,3	1,5	7,6	46,2	34,4	2,5
2008	100	17,0	8,1	4,4	1,5	7,6	46,1	34,4	2,5
2009	100	17,0	8,1	4,4	1,5	7,7	46,0	34,4	2,5
2010	100	17,1	7,9	5,0	1,4	7,7	46,0	34,4	2,5
2011	100	17,1	7,9	5,0	1,4	7,7	46,0	34,4	2,5
2012	100	17,1	7,9	5,0	1,4	7,7	46,0	34,4	2,5
2013	100	17,1	8,0	5,0	1,4	7,7	46,0	34,4	2,5

Messzahlen (1991=100)

1991	100	100	100	100	100	100	100	100	100
1992	100,0	100,4	100,5	101,3	100,5	100,2	99,9	100,0	99,4
1993	100,0	100,7	101,2	102,6	102,6	100,3	99,7	100,1	100,6
1994	100,0	101,2	102,2	103,8	103,6	100,3	99,4	100,2	100,7
1995	100,0	101,7	103,1	104,9	105,4	100,2	99,2	100,2	100,8
1996	100,0	102,6	104,5	106,4	106,7	100,4	98,9	100,4	100,7
1997	100,0	103,4	105,6	107,8	108,0	100,7	98,5	100,3	102,8
1998	100,0	103,9	106,4	109,0	111,1	100,7	98,3	100,4	103,0
1999	100,0	104,5	107,3	110,1	113,7	100,9	98,1	100,5	103,1
2000	100,0	105,0	108,1	111,2	116,3	101,0	97,9	100,5	103,1
2001	100,0	105,4	108,8	111,6	118,9	101,1	97,8	100,5	103,1
2002	100,0	105,8	109,4	112,1	121,1	101,3	97,6	100,5	103,1
2003	100,0	106,9	111,0	113,2	124,6	101,9	97,2	100,6	102,6
2004	100,0	107,8	111,8	113,7	126,2	102,9	96,9	100,6	102,6
2005	100,0	108,3	112,0	115,3	126,4	103,3	96,5	100,8	104,5
2006	100,0	108,5	112,7	116,2	127,3	103,3	96,4	100,8	105,0
2007	100,0	108,7	112,8	116,9	127,7	103,2	96,1	101,2	105,6
2008	100,0	109,0	112,7	117,8	126,0	103,3	96,0	101,2	106,6
2009	100,0	109,4	113,4	118,5	127,1	103,4	95,8	101,3	106,0
2010	100,0	109,6	110,4	136,0	115,1	104,5	95,8	101,2	105,4
2011	100,0	109,7	110,5	135,9	114,7	104,4	95,7	101,3	105,5
2012	100,0	109,9	110,9	136,0	117,0	104,4	95,7	101,2	105,5
2013	100,0	110,0	111,2	136,0	119,6	104,4	95,7	101,2	105,6

Marburg-Biedenkopf

Jahr	Bodenfläche insgesamt	davon							
		Siedlungs- und Verkehrsfläche	darunter				Landwirt- schaftsfläche	Waldfläche	andere Flächen
			Gebäude- und Freifläche	darunter		Verkehrs- fläche			
				Wohnen	Öffentliche Zwecke, Handel und Dienstleistungen, Gewerbe und Industrie				

Grundzahlen (in ha)

1991	126 255	16 015	7 225	3 194	1 502	7 811	56 743	51 477	2 021
1992	126 255	16 091	7 287	3 228	1 517	7 816	56 653	51 503	2 009
1993	126 255	16 145	7 329	3 262	1 522	7 819	56 591	51 521	1 998
1994	126 256	16 238	7 415	3 311	1 533	7 821	56 508	51 535	1 975
1995	126 256	16 317	7 495	3 362	1 555	7 812	56 420	51 542	1 979
1996	126 256	16 374	7 544	3 404	1 564	7 813	56 361	51 543	1 977
1997	126 256	16 457	7 606	3 439	1 584	7 818	56 267	51 560	1 973
1998	126 255	16 575	7 704	3 494	1 602	7 829	56 088	51 582	2 010
1999	126 259	16 672	7 775	3 533	1 629	7 849	55 984	51 599	2 003
2000	126 263	16 770	7 846	3 572	1 657	7 869	55 880	51 617	1 997
2001	126 256	16 804	7 878	3 585	1 660	7 868	55 810	51 613	2 029
2002	126 256	16 931	7 946	3 618	1 688	7 917	55 678	51 568	2 078
2003	126 256	17 000	8 002	3 648	1 708	7 934	55 559	51 578	2 119
2004	126 256	17 063	8 051	3 684	1 729	7 945	55 489	51 582	2 122
2005	126 256	17 100	8 077	3 718	1 739	7 947	55 420	51 617	2 119
2006	126 256	17 134	8 115	3 746	1 758	7 948	55 367	51 633	2 123
2007	126 256	17 188	8 151	3 784	1 766	7 952	55 304	51 638	2 126
2008	126 256	17 271	8 191	3 834	1 779	7 960	55 192	51 664	2 129
2009	126 256	17 299	8 211	3 849	1 781	7 963	55 160	51 682	2 116
2010	126 256	17 388	8 111	4 464	1 703	8 002	55 058	51 659	2 152
2011	126 256	17 415	8 125	4 469	1 716	8 008	55 034	51 653	2 153
2012	126 255	17 449	8 165	4 479	1 751	8 009	54 999	51 654	2 153
2013	126 255	17 495	8 204	4 485	1 783	8 014	54 914	51 660	2 185

Durchschnittliche Veränderung in ha pro Tag (gleitender 4-Jahresdurchschnitt)

1991	•	•	•	•	•	•	•	•	•
1992	•	•	•	•	•	•	•	•	•
1993	•	•	•	•	•	•	•	•	•
1994	•	•	•	•	•	•	•	•	•
1995	0,00	0,21	0,18	0,12	0,04	0,00	– 0,22	0,04	– 0,03
1996	0,00	0,19	0,18	0,12	0,03	0,00	– 0,20	0,03	– 0,02
1997	0,00	0,21	0,19	0,12	0,04	0,00	– 0,22	0,03	– 0,02
1998	0,00	0,23	0,20	0,13	0,05	0,01	– 0,29	0,03	0,02
1999	0,00	0,24	0,19	0,12	0,05	0,03	– 0,30	0,04	0,02
2000	0,00	0,27	0,21	0,12	0,06	0,04	– 0,33	0,05	0,01
2001	0,00	0,24	0,19	0,10	0,05	0,03	– 0,31	0,04	0,04
2002	0,00	0,24	0,17	0,08	0,06	0,06	– 0,28	– 0,01	0,05
2003	0,00	0,22	0,16	0,08	0,05	0,06	– 0,29	– 0,02	0,08
2004	– 0,01	0,20	0,14	0,08	0,05	0,05	– 0,27	– 0,02	0,09
2005	0,00	0,20	0,14	0,09	0,05	0,05	– 0,27	0,00	0,06
2006	0,00	0,14	0,12	0,09	0,05	0,02	– 0,21	0,04	0,03
2007	0,00	0,13	0,10	0,09	0,04	0,01	– 0,17	0,04	0,00
2008	0,00	0,14	0,10	0,10	0,03	0,01	– 0,20	0,06	0,00
2009	0,00	0,14	0,09	0,09	0,03	0,01	– 0,18	0,04	0,00
2010	0,00	0,17	0,00	0,49	– 0,04	0,04	– 0,21	0,02	0,02
2011	0,00	0,16	– 0,02	0,47	– 0,03	0,04	– 0,18	0,01	0,02
2012	0,00	0,12	– 0,02	0,44	– 0,02	0,03	– 0,13	– 0,01	0,02
2013	0,00	0,13	0,00	0,44	0,00	0,03	– 0,17	– 0,01	0,05

Marburg-Biedenkopf

Jahr	Bodenfläche insgesamt	davon							
		Siedlungs- und Verkehrsfläche	darunter				Landwirt- schaftsfläche	Waldfläche	andere Flächen
			Gebäude- und Freifläche	darunter		Verkehrs- fläche			
				Wohnen	Öffentliche Zwecke, Handel und Dienstleistungen, Gewerbe und Industrie				

Verhältniszahlen (in %)

1991	100	12,7	5,7	2,5	1,2	6,2	44,9	40,8	1,6
1992	100	12,7	5,8	2,6	1,2	6,2	44,9	40,8	1,6
1993	100	12,8	5,8	2,6	1,2	6,2	44,8	40,8	1,6
1994	100	12,9	5,9	2,6	1,2	6,2	44,8	40,8	1,6
1995	100	12,9	5,9	2,7	1,2	6,2	44,7	40,8	1,6
1996	100	13,0	6,0	2,7	1,2	6,2	44,6	40,8	1,6
1997	100	13,0	6,0	2,7	1,3	6,2	44,6	40,8	1,6
1998	100	13,1	6,1	2,8	1,3	6,2	44,4	40,9	1,6
1999	100	13,2	6,2	2,8	1,3	6,2	44,3	40,9	1,6
2000	100	13,3	6,2	2,8	1,3	6,2	44,3	40,9	1,6
2001	100	13,3	6,2	2,8	1,3	6,2	44,2	40,9	1,6
2002	100	13,4	6,3	2,9	1,3	6,3	44,1	40,8	1,6
2003	100	13,5	6,3	2,9	1,4	6,3	44,0	40,9	1,7
2004	100	13,5	6,4	2,9	1,4	6,3	43,9	40,9	1,7
2005	100	13,5	6,4	2,9	1,4	6,3	43,9	40,9	1,7
2006	100	13,6	6,4	3,0	1,4	6,3	43,9	40,9	1,7
2007	100	13,6	6,5	3,0	1,4	6,3	43,8	40,9	1,7
2008	100	13,7	6,5	3,0	1,4	6,3	43,7	40,9	1,7
2009	100	13,7	6,5	3,0	1,4	6,3	43,7	40,9	1,7
2010	100	13,8	6,4	3,5	1,3	6,3	43,6	40,9	1,7
2011	100	13,8	6,4	3,5	1,4	6,3	43,6	40,9	1,7
2012	100	13,8	6,5	3,5	1,4	6,3	43,6	40,9	1,7
2013	100	13,9	6,5	3,6	1,4	6,3	43,5	40,9	1,7

Messzahlen (1991=100)

1991	100	100	100	100	100	100	100	100	100
1992	100,0	100,5	100,9	101,1	101,0	100,1	99,8	100,1	99,4
1993	100,0	100,8	101,4	102,2	101,4	100,1	99,7	100,1	98,9
1994	100,0	101,4	102,6	103,7	102,1	100,1	99,6	100,1	97,7
1995	100,0	101,9	103,7	105,3	103,5	100,0	99,4	100,1	97,9
1996	100,0	102,2	104,4	106,6	104,1	100,0	99,3	100,1	97,8
1997	100,0	102,8	105,3	107,7	105,5	100,1	99,2	100,2	97,6
1998	100,0	103,5	106,6	109,4	106,7	100,2	98,8	100,2	99,4
1999	100,0	104,1	107,6	110,6	108,5	100,5	98,7	100,2	99,1
2000	100,0	104,7	108,6	111,8	110,3	100,7	98,5	100,3	98,8
2001	100,0	104,9	109,0	112,3	110,6	100,7	98,4	100,3	100,4
2002	100,0	105,7	110,0	113,3	112,4	101,4	98,1	100,2	102,8
2003	100,0	106,2	110,7	114,2	113,7	101,6	97,9	100,2	104,9
2004	100,0	106,5	111,4	115,4	115,1	101,7	97,8	100,2	105,0
2005	100,0	106,8	111,8	116,4	115,8	101,7	97,7	100,3	104,8
2006	100,0	107,0	112,3	117,3	117,1	101,7	97,6	100,3	105,0
2007	100,0	107,3	112,8	118,5	117,6	101,8	97,5	100,3	105,2
2008	100,0	107,8	113,4	120,1	118,5	101,9	97,3	100,4	105,3
2009	100,0	108,0	113,6	120,5	118,6	101,9	97,2	100,4	104,7
2010	100,0	108,6	112,3	139,8	113,4	102,4	97,0	100,4	106,5
2011	100,0	108,7	112,4	139,9	114,3	102,5	97,0	100,3	106,5
2012	100,0	109,0	113,0	140,3	116,6	102,5	96,9	100,3	106,5
2013	100,0	109,2	113,5	140,4	118,7	102,6	96,8	100,4	108,1

Vogelsbergkreis

Jahr	Bodenfläche insgesamt	davon							
		Siedlungs- und Verkehrsfläche	darunter				Landwirt- schaftsfläche	Waldfläche	andere Flächen
			Gebäude- und Freifläche	darunter		Verkehrs- fläche			
				Wohnen	Öffentliche Zwecke, Handel und Dienstleistungen, Gewerbe und Industrie				

Grundzahlen (in ha)

1991	145 898	13 848	4 801	1 889	680	8 430	73 885	55 718	2 446
1992	145 898	13 897	4 838	1 912	691	8 431	73 709	55 867	2 426
1993	145 898	13 928	4 866	1 936	706	8 435	73 606	55 951	2 412
1994	145 897	14 070	4 909	1 966	709	8 440	73 455	55 962	2 412
1995	145 897	14 162	4 988	1 999	740	8 447	73 289	56 048	2 397
1996	145 897	14 207	5 011	2 034	739	8 449	73 087	56 190	2 414
1997	145 897	14 268	5 058	2 054	757	8 457	73 004	56 204	2 422
1998	145 897	14 360	5 137	2 081	768	8 460	72 847	56 264	2 425
1999	145 895	14 467	5 213	2 144	790	8 479	72 676	56 339	2 412
2000	145 893	14 574	5 289	2 208	812	8 498	72 505	56 415	2 399
2001	145 897	14 587	5 297	2 221	813	8 499	72 358	56 551	2 401
2002	145 896	14 658	5 347	2 251	816	8 507	72 255	56 597	2 386
2003	145 896	14 689	5 374	2 276	825	8 508	72 203	56 621	2 383
2004	145 896	14 727	5 386	2 310	830	8 519	72 116	56 677	2 376
2005	145 896	14 751	5 399	2 334	840	8 524	72 021	56 748	2 377
2006	145 900	14 782	5 423	2 355	843	8 526	71 936	56 802	2 379
2007	145 899	14 808	5 438	2 380	851	8 527	71 893	56 826	2 372
2008	145 899	14 831	5 453	2 398	859	8 530	71 797	56 892	2 379
2009	145 899	14 856	5 475	2 409	871	8 534	71 750	56 907	2 386
2010	145 899	14 951	5 438	2 790	878	8 573	71 662	56 904	2 383
2011	145 899	14 957	5 444	2 790	884	8 573	71 656	56 904	2 382
2012	145 899	14 976	5 466	2 794	900	8 572	71 605	56 936	2 383
2013	145 899	14 985	5 480	2 793	909	8 576	71 593	56 939	2 382

Durchschnittliche Veränderung in ha pro Tag (gleitender 4-Jahresdurchschnitt)

1991	•	•	•	•	•	•	•	•	•
1992	•	•	•	•	•	•	•	•	•
1993	•	•	•	•	•	•	•	•	•
1994	•	•	•	•	•	•	•	•	•
1995	0,00	0,22	0,13	0,08	0,04	0,01	– 0,41	0,23	– 0,03
1996	0,00	0,21	0,12	0,08	0,03	0,01	– 0,43	0,22	– 0,01
1997	0,00	0,23	0,13	0,08	0,03	0,01	– 0,41	0,17	0,01
1998	0,00	0,20	0,16	0,08	0,04	0,01	– 0,42	0,21	0,01
1999	0,00	0,21	0,15	0,10	0,03	0,02	– 0,42	0,20	0,01
2000	0,00	0,25	0,19	0,12	0,05	0,03	– 0,40	0,15	– 0,01
2001	0,00	0,22	0,16	0,11	0,04	0,03	– 0,44	0,24	– 0,01
2002	0,00	0,20	0,14	0,12	0,03	0,03	– 0,41	0,23	– 0,03
2003	0,00	0,15	0,11	0,09	0,02	0,02	– 0,32	0,19	– 0,02
2004	0,00	0,10	0,07	0,07	0,01	0,01	– 0,27	0,18	– 0,02
2005	0,00	0,11	0,07	0,08	0,02	0,02	– 0,23	0,14	– 0,02
2006	0,00	0,09	0,05	0,07	0,02	0,01	– 0,22	0,14	0,00
2007	0,00	0,08	0,04	0,07	0,02	0,01	– 0,21	0,14	– 0,01
2008	0,00	0,07	0,05	0,06	0,02	0,01	– 0,22	0,15	0,00
2009	0,00	0,07	0,05	0,05	0,02	0,01	– 0,19	0,11	0,01
2010	0,00	0,12	0,01	0,30	0,02	0,03	– 0,19	0,07	0,00
2011	0,00	0,10	0,00	0,28	0,02	0,03	– 0,16	0,05	0,01
2012	0,00	0,10	0,01	0,27	0,03	0,03	– 0,13	0,03	0,00
2013	0,00	0,09	0,00	0,26	0,03	0,03	– 0,11	0,02	0,00

Vogelsbergkreis

Jahr	Bodenfläche insgesamt	davon							
		Siedlungs- und Verkehrsfläche	darunter				Landwirt- schaftsfläche	Waldfläche	andere Flächen
			Gebäude- und Freifläche	darunter		Verkehrs- fläche			
				Wohnen	Öffentliche Zwecke, Handel und Dienstleistungen, Gewerbe und Industrie				

Verhältniszahlen (in %)

1991	100	9,5	3,3	1,3	0,5	5,8	50,6	38,2	1,7
1992	100	9,5	3,3	1,3	0,5	5,8	50,5	38,3	1,7
1993	100	9,5	3,3	1,3	0,5	5,8	50,5	38,3	1,7
1994	100	9,6	3,4	1,3	0,5	5,8	50,3	38,4	1,7
1995	100	9,7	3,4	1,4	0,5	5,8	50,2	38,4	1,6
1996	100	9,7	3,4	1,4	0,5	5,8	50,1	38,5	1,7
1997	100	9,8	3,5	1,4	0,5	5,8	50,0	38,5	1,7
1998	100	9,8	3,5	1,4	0,5	5,8	49,9	38,6	1,7
1999	100	9,9	3,6	1,5	0,5	5,8	49,8	38,6	1,7
2000	100	10,0	3,6	1,5	0,6	5,8	49,7	38,7	1,6
2001	100	10,0	3,6	1,5	0,6	5,8	49,6	38,8	1,6
2002	100	10,0	3,7	1,5	0,6	5,8	49,5	38,8	1,6
2003	100	10,1	3,7	1,6	0,6	5,8	49,5	38,8	1,6
2004	100	10,1	3,7	1,6	0,6	5,8	49,4	38,8	1,6
2005	100	10,1	3,7	1,6	0,6	5,8	49,4	38,9	1,6
2006	100	10,1	3,7	1,6	0,6	5,8	49,3	38,9	1,6
2007	100	10,1	3,7	1,6	0,6	5,8	49,3	38,9	1,6
2008	100	10,2	3,7	1,6	0,6	5,8	49,2	39,0	1,6
2009	100	10,2	3,8	1,7	0,6	5,8	49,2	39,0	1,6
2010	100	10,2	3,7	1,9	0,6	5,9	49,1	39,0	1,6
2011	100	10,3	3,7	1,9	0,6	5,9	49,1	39,0	1,6
2012	100	10,3	3,7	1,9	0,6	5,9	49,1	39,0	1,6
2013	100	10,3	3,8	1,9	0,6	5,9	49,1	39,0	1,6

Messzahlen (1991=100)

1991	100	100	100	100	100	100	100	100	100
1992	100,0	100,4	100,8	101,2	101,6	100,0	99,8	100,3	99,2
1993	100,0	100,6	101,4	102,5	103,9	100,1	99,6	100,4	98,6
1994	100,0	101,6	102,3	104,1	104,2	100,1	99,4	100,4	98,6
1995	100,0	102,3	103,9	105,8	108,9	100,2	99,2	100,6	98,0
1996	100,0	102,6	104,4	107,7	108,8	100,2	98,9	100,8	98,7
1997	100,0	103,0	105,4	108,8	111,3	100,3	98,8	100,9	99,0
1998	100,0	103,7	107,0	110,1	113,0	100,4	98,6	101,0	99,1
1999	100,0	104,5	108,6	113,5	116,2	100,6	98,4	101,1	98,6
2000	100,0	105,2	110,2	116,9	119,5	100,8	98,1	101,3	98,1
2001	100,0	105,3	110,3	117,6	119,6	100,8	97,9	101,5	98,2
2002	100,0	105,9	111,4	119,2	120,0	100,9	97,8	101,6	97,5
2003	100,0	106,1	111,9	120,5	121,3	100,9	97,7	101,6	97,4
2004	100,0	106,3	112,2	122,3	122,1	101,0	97,6	101,7	97,1
2005	100,0	106,5	112,5	123,6	123,6	101,1	97,5	101,8	97,1
2006	100,0	106,7	113,0	124,7	124,0	101,1	97,4	101,9	97,3
2007	100,0	106,9	113,3	126,0	125,2	101,1	97,3	102,0	97,0
2008	100,0	107,1	113,6	126,9	126,4	101,2	97,2	102,1	97,3
2009	100,0	107,3	114,1	127,5	128,1	101,2	97,1	102,1	97,5
2010	100,0	108,0	113,3	147,7	129,2	101,7	97,0	102,1	97,4
2011	100,0	108,0	113,4	147,7	130,1	101,7	97,0	102,1	97,4
2012	100,0	108,1	113,9	147,9	132,4	101,7	96,9	102,2	97,4
2013	100,0	108,2	114,2	147,9	133,8	101,7	96,9	102,2	97,4

Regierungsbezirk Kassel

Jahr	Bodenfläche insgesamt	davon							
		Siedlungs- und Verkehrsfläche	darunter				Landwirt- schaftsfläche	Waldfläche	andere Flächen
			Gebäude- und Freifläche	darunter		Verkehrs- fläche			
				Wohnen	Öffentliche Zwecke, Handel und Dienstleistungen, Gewerbe und Industrie				

Grundzahlen (in ha)

1991	828 854	94 859	39 318	18 509	7 287	49 041	384 059	330 978	18 958
1992	828 867	95 440	39 767	18 695	7 361	49 135	383 034	331 287	19 105
1993	828 872	96 048	40 171	18 895	7 476	49 199	382 007	331 580	19 237
1994	828 872	96 544	40 612	19 120	7 570	49 221	380 891	331 982	19 456
1995	828 872	97 130	41 084	19 444	7 691	49 302	379 976	332 071	19 695
1996	828 876	97 724	41 655	19 709	7 839	49 376	379 085	332 420	19 647
1997	828 876	98 272	42 055	20 009	7 873	49 448	378 289	332 696	19 619
1998	828 876	98 894	42 548	20 275	7 937	49 504	377 368	332 984	19 629
1999	828 881	99 546	43 005	20 559	8 089	49 575	376 638	333 044	19 653
2000	828 886	100 198	43 461	20 844	8 242	49 646	375 908	333 103	19 677
2001	828 882	100 508	43 646	20 930	8 316	49 684	375 603	333 147	19 625
2002	828 892	101 274	43 971	21 126	8 422	49 791	374 549	333 436	19 633
2003	828 883	101 882	44 307	21 313	8 513	49 882	373 585	333 753	19 664
2004	828 892	102 483	44 768	21 547	8 805	50 019	372 737	334 204	19 467
2005	828 893	102 930	45 047	21 751	8 918	50 128	372 107	334 349	19 508
2006	828 883	103 263	45 273	21 899	8 963	50 173	371 569	334 484	19 568
2007	828 884	103 662	45 533	22 054	9 045	50 209	371 236	334 506	19 479
2008	828 884	104 039	45 823	22 272	9 166	50 219	370 575	334 752	19 517
2009	828 884	104 554	46 268	22 375	9 377	50 257	370 085	334 906	19 339
2010	828 870	105 010	45 332	25 875	8 860	50 580	369 751	334 758	19 351
2011	828 884	105 124	45 407	25 771	9 026	50 604	369 602	334 778	19 380
2012	828 886	105 393	45 704	25 744	9 322	50 605	369 186	334 857	19 449
2013	828 887	105 728	45 919	25 728	9 522	50 684	368 715	335 399	19 046

Durchschnittliche Veränderung in ha pro Tag (gleitender 4-Jahresdurchschnitt)

1991	•	•	•	•	•	•	•	•	•
1992	•	•	•	•	•	•	•	•	•
1993	•	•	•	•	•	•	•	•	•
1994	•	•	•	•	•	•	•	•	•
1995	0,01	1,55	1,21	0,64	0,28	0,18	– 2,79	0,75	0,51
1996	0,01	1,56	1,29	0,69	0,33	0,17	– 2,70	0,78	0,37
1997	0,00	1,52	1,29	0,76	0,27	0,17	– 2,54	0,76	0,26
1998	0,00	1,61	1,33	0,79	0,25	0,19	– 2,41	0,69	0,12
1999	0,01	1,65	1,31	0,76	0,27	0,19	– 2,28	0,67	– 0,03
2000	0,01	1,69	1,24	0,78	0,28	0,18	– 2,17	0,47	0,02
2001	0,00	1,53	1,09	0,63	0,30	0,16	– 1,84	0,31	0,00
2002	0,01	1,63	0,97	0,58	0,33	0,20	– 1,93	0,31	0,00
2003	0,00	1,60	0,89	0,52	0,29	0,21	– 2,09	0,49	0,01
2004	0,00	1,56	0,89	0,48	0,39	0,26	– 2,17	0,75	– 0,14
2005	0,01	1,66	0,96	0,56	0,41	0,30	– 2,39	0,82	– 0,08
2006	– 0,01	1,36	0,89	0,53	0,37	0,26	– 2,04	0,72	– 0,04
2007	0,00	1,22	0,84	0,51	0,36	0,22	– 1,61	0,52	– 0,13
2008	– 0,01	1,07	0,72	0,50	0,25	0,14	– 1,48	0,38	0,03
2009	– 0,01	1,11	0,84	0,43	0,31	0,09	– 1,38	0,38	– 0,12
2010	– 0,01	1,20	0,04	2,72	– 0,07	0,28	– 1,24	0,19	– 0,15
2011	0,00	1,00	– 0,09	2,54	– 0,01	0,27	– 1,12	0,19	– 0,07
2012	0,00	0,93	– 0,08	2,38	0,11	0,26	– 0,95	0,07	– 0,05
2013	0,00	0,80	– 0,24	2,29	0,10	0,29	– 0,94	0,34	– 0,20

Regierungsbezirk Kassel

Jahr	Bodenfläche insgesamt	davon							
		Siedlungs- und Verkehrsfläche	darunter				Landwirt- schaftsfläche	Waldfläche	andere Flächen
			Gebäude- und Freifläche	darunter		Verkehrs- fläche			
				Wohnen	Öffentliche Zwecke, Handel und Dienstleistungen, Gewerbe und Industrie				

Verhältniszahlen (in %)

1991	100	11,4	4,7	2,2	0,9	5,9	46,3	39,9	2,3
1992	100	11,5	4,8	2,3	0,9	5,9	46,2	40,0	2,3
1993	100	11,6	4,8	2,3	0,9	5,9	46,1	40,0	2,3
1994	100	11,6	4,9	2,3	0,9	5,9	46,0	40,1	2,3
1995	100	11,7	5,0	2,3	0,9	5,9	45,8	40,1	2,4
1996	100	11,8	5,0	2,4	0,9	6,0	45,7	40,1	2,4
1997	100	11,9	5,1	2,4	0,9	6,0	45,6	40,1	2,4
1998	100	11,9	5,1	2,4	1,0	6,0	45,5	40,2	2,4
1999	100	12,0	5,2	2,5	1,0	6,0	45,4	40,2	2,4
2000	100	12,1	5,2	2,5	1,0	6,0	45,4	40,2	2,4
2001	100	12,1	5,3	2,5	1,0	6,0	45,3	40,2	2,4
2002	100	12,2	5,3	2,5	1,0	6,0	45,2	40,2	2,4
2003	100	12,3	5,3	2,6	1,0	6,0	45,1	40,3	2,4
2004	100	12,4	5,4	2,6	1,1	6,0	45,0	40,3	2,3
2005	100	12,4	5,4	2,6	1,1	6,0	44,9	40,3	2,4
2006	100	12,5	5,5	2,6	1,1	6,1	44,8	40,4	2,4
2007	100	12,5	5,5	2,7	1,1	6,1	44,8	40,4	2,3
2008	100	12,6	5,5	2,7	1,1	6,1	44,7	40,4	2,4
2009	100	12,6	5,6	2,7	1,1	6,1	44,6	40,4	2,3
2010	100	12,7	5,5	3,1	1,1	6,1	44,6	40,4	2,3
2011	100	12,7	5,5	3,1	1,1	6,1	44,6	40,4	2,3
2012	100	12,7	5,5	3,1	1,1	6,1	44,5	40,4	2,3
2013	100	12,8	5,5	3,1	1,1	6,1	44,5	40,5	2,3

Messzahlen (1991=100)

1991	100	100	100	100	100	100	100	100	100
1992	100,0	100,6	101,1	101,0	101,0	100,2	99,7	100,1	100,8
1993	100,0	101,3	102,2	102,1	102,6	100,3	99,5	100,2	101,5
1994	100,0	101,8	103,3	103,3	103,9	100,4	99,2	100,3	102,6
1995	100,0	102,4	104,5	105,1	105,5	100,5	98,9	100,3	103,9
1996	100,0	103,0	105,9	106,5	107,6	100,7	98,7	100,4	103,6
1997	100,0	103,6	107,0	108,1	108,0	100,8	98,5	100,5	103,5
1998	100,0	104,3	108,2	109,5	108,9	100,9	98,3	100,6	103,5
1999	100,0	104,9	109,4	111,1	111,0	101,1	98,1	100,6	103,7
2000	100,0	105,6	110,5	112,6	113,1	101,2	97,9	100,6	103,8
2001	100,0	106,0	111,0	113,1	114,1	101,3	97,8	100,7	103,5
2002	100,0	106,8	111,8	114,1	115,6	101,5	97,5	100,7	103,6
2003	100,0	107,4	112,7	115,2	116,8	101,7	97,3	100,8	103,7
2004	100,0	108,0	113,9	116,4	120,8	102,0	97,1	101,0	102,7
2005	100,0	108,5	114,6	117,5	122,4	102,2	96,9	101,0	102,9
2006	100,0	108,9	115,1	118,3	123,0	102,3	96,7	101,1	103,2
2007	100,0	109,3	115,8	119,2	124,1	102,4	96,7	101,1	102,7
2008	100,0	109,7	116,5	120,3	125,8	102,4	96,5	101,1	103,0
2009	100,0	110,2	117,7	120,9	128,7	102,5	96,4	101,2	102,0
2010	100,0	110,7	115,3	139,8	121,6	103,1	96,3	101,1	102,1
2011	100,0	110,8	115,5	139,2	123,9	103,2	96,2	101,1	102,2
2012	100,0	111,1	116,2	139,1	127,9	103,2	96,1	101,2	102,6
2013	100,0	111,5	116,8	139,0	130,7	103,4	96,0	101,3	100,5

Kassel, documenta-Stadt

Jahr	Bodenfläche insgesamt	davon							
		Siedlungs- und Verkehrsfläche	darunter				Landwirt- schaftsfläche	Waldfläche	andere Flächen
			Gebäude- und Freifläche	darunter		Verkehrs- fläche			
				Wohnen	Öffentliche Zwecke, Handel und Dienstleistungen, Gewerbe und Industrie				

Grundzahlen (in ha)

1991	10 677	6 072	3 583	1 866	1 037	1 362	1 947	2 305	354
1992	10 677	6 123	3 628	1 874	1 039	1 374	1 887	2 306	362
1993	10 677	6 132	3 635	1 885	1 044	1 374	1 877	2 306	362
1994	10 677	6 146	3 657	1 897	1 055	1 370	1 862	2 306	363
1995	10 677	6 161	3 670	1 908	1 056	1 373	1 850	2 307	358
1996	10 677	6 166	3 665	1 921	1 055	1 369	1 846	2 307	358
1997	10 677	6 183	3 671	1 936	1 053	1 373	1 842	2 303	349
1998	10 677	6 195	3 666	1 945	1 051	1 378	1 825	2 302	355
1999	10 676	6 217	3 673	1 950	1 066	1 384	1 812	2 303	345
2000	10 675	6 238	3 681	1 956	1 080	1 390	1 798	2 303	336
2001	10 678	6 239	3 680	1 955	1 081	1 389	1 799	2 303	337
2002	10 677	6 256	3 686	1 960	1 084	1 391	1 810	2 302	309
2003	10 677	6 286	3 683	1 964	1 092	1 393	1 788	2 299	305
2004	10 679	6 327	3 709	1 970	1 102	1 395	1 737	2 308	306
2005	10 678	6 336	3 731	1 976	1 102	1 376	1 728	2 308	306
2006	10 678	6 341	3 730	1 981	1 099	1 377	1 722	2 306	308
2007	10 678	6 343	3 733	1 985	1 098	1 379	1 714	2 307	314
2008	10 678	6 353	3 732	1 993	1 108	1 379	1 705	2 307	314
2009	10 678	6 360	3 733	1 995	1 118	1 379	1 697	2 306	315
2010	10 678	6 401	3 581	2 170	1 020	1 443	1 649	2 317	310
2011	10 678	6 401	3 570	2 170	1 021	1 451	1 648	2 317	311
2012	10 678	6 405	3 567	2 167	1 030	1 450	1 639	2 323	310
2013	10 678	6 408	3 574	2 166	1 043	1 449	1 636	2 323	310

Durchschnittliche Veränderung in ha pro Tag (gleitender 4-Jahresdurchschnitt)

1991	•	•	•	•	•	•	•	•	•
1992	•	•	•	•	•	•	•	•	•
1993	•	•	•	•	•	•	•	•	•
1994	•	•	•	•	•	•	•	•	•
1995	0,00	0,06	0,06	0,03	0,01	0,01	– 0,07	0,00	0,00
1996	0,00	0,03	0,03	0,03	0,01	0,00	– 0,03	0,00	0,00
1997	0,00	0,04	0,02	0,03	0,01	0,00	– 0,02	0,00	– 0,01
1998	0,00	0,03	0,01	0,03	0,00	0,01	– 0,03	0,00	– 0,01
1999	0,00	0,04	0,00	0,03	0,01	0,01	– 0,03	0,00	– 0,01
2000	0,00	0,05	0,01	0,02	0,02	0,01	– 0,03	0,00	– 0,02
2001	0,00	0,04	0,01	0,01	0,02	0,01	– 0,03	0,00	– 0,01
2002	0,00	0,04	0,01	0,01	0,02	0,01	– 0,01	0,00	– 0,03
2003	0,00	0,05	0,01	0,01	0,02	0,01	– 0,02	0,00	– 0,03
2004	0,00	0,06	0,02	0,01	0,01	0,00	– 0,04	0,00	– 0,02
2005	0,00	0,07	0,04	0,01	0,01	– 0,01	– 0,05	0,00	– 0,02
2006	0,00	0,06	0,03	0,01	0,01	– 0,01	– 0,06	0,00	0,00
2007	0,00	0,04	0,03	0,01	0,00	– 0,01	– 0,05	0,01	0,01
2008	0,00	0,02	0,02	0,02	0,00	– 0,01	– 0,02	0,00	0,01
2009	0,00	0,02	0,00	0,01	0,01	0,00	– 0,02	0,00	0,01
2010	0,00	0,04	– 0,10	0,13	– 0,05	0,05	– 0,05	0,01	0,00
2011	0,00	0,04	– 0,11	0,13	– 0,05	0,05	– 0,04	0,01	0,00
2012	0,00	0,04	– 0,11	0,12	– 0,05	0,05	– 0,04	0,01	0,00
2013	0,00	0,03	– 0,11	0,12	– 0,05	0,05	– 0,04	0,01	0,00

Kassel, documenta-Stadt

Jahr	Bodenfläche insgesamt	davon							
		Siedlungs- und Verkehrsfläche	darunter				Landwirt- schaftsfläche	Waldfläche	andere Flächen
			Gebäude- und Freifläche	darunter		Verkehrs- fläche			
				Wohnen	Öffentliche Zwecke, Handel und Dienstleistungen, Gewerbe und Industrie				

Verhältniszahlen (in %)

1991	100	56,9	33,6	17,5	9,7	12,8	18,2	21,6	3,3
1992	100	57,3	34,0	17,6	9,7	12,9	17,7	21,6	3,4
1993	100	57,4	34,0	17,7	9,8	12,9	17,6	21,6	3,4
1994	100	57,6	34,3	17,8	9,9	12,8	17,4	21,6	3,4
1995	100	57,7	34,4	17,9	9,9	12,9	17,3	21,6	3,4
1996	100	57,8	34,3	18,0	9,9	12,8	17,3	21,6	3,4
1997	100	57,9	34,4	18,1	9,9	12,9	17,3	21,6	3,3
1998	100	58,0	34,3	18,2	9,8	12,9	17,1	21,6	3,3
1999	100	58,2	34,4	18,3	10,0	13,0	17,0	21,6	3,2
2000	100	58,4	34,5	18,3	10,1	13,0	16,8	21,6	3,1
2001	100	58,4	34,5	18,3	10,1	13,0	16,8	21,6	3,2
2002	100	58,6	34,5	18,4	10,1	13,0	16,9	21,6	2,9
2003	100	58,9	34,5	18,4	10,2	13,0	16,7	21,5	2,9
2004	100	59,3	34,7	18,4	10,3	13,1	16,3	21,6	2,9
2005	100	59,3	34,9	18,5	10,3	12,9	16,2	21,6	2,9
2006	100	59,4	34,9	18,6	10,3	12,9	16,1	21,6	2,9
2007	100	59,4	35,0	18,6	10,3	12,9	16,1	21,6	2,9
2008	100	59,5	34,9	18,7	10,4	12,9	16,0	21,6	2,9
2009	100	59,6	35,0	18,7	10,5	12,9	15,9	21,6	2,9
2010	100	59,9	33,5	20,3	9,6	13,5	15,4	21,7	2,9
2011	100	60,0	33,4	20,3	9,6	13,6	15,4	21,7	2,9
2012	100	60,0	33,4	20,3	9,6	13,6	15,4	21,8	2,9
2013	100	60,0	33,5	20,3	9,8	13,6	15,3	21,8	2,9

Messzahlen (1991=100)

1991	100	100	100	100	100	100	100	100	100
1992	100,0	100,8	101,3	100,4	100,2	100,9	96,9	100,0	102,2
1993	100,0	101,0	101,4	101,0	100,6	100,9	96,4	100,1	102,3
1994	100,0	101,2	102,1	101,6	101,8	100,6	95,6	100,1	102,4
1995	100,0	101,5	102,4	102,2	101,8	100,8	95,0	100,1	101,2
1996	100,0	101,6	102,3	102,9	101,8	100,5	94,8	100,1	101,2
1997	100,0	101,8	102,5	103,7	101,5	100,8	94,6	99,9	98,6
1998	100,0	102,0	102,3	104,2	101,3	101,2	93,7	99,9	100,2
1999	100,0	102,4	102,5	104,5	102,7	101,6	93,0	99,9	97,5
2000	100,0	102,7	102,7	104,8	104,2	102,1	92,3	99,9	94,9
2001	100,0	102,8	102,7	104,7	104,2	102,0	92,4	99,9	95,3
2002	100,0	103,0	102,9	105,0	104,5	102,2	92,9	99,9	87,2
2003	100,0	103,5	102,8	105,2	105,2	102,3	91,8	99,8	86,0
2004	100,0	104,2	103,5	105,5	106,2	102,4	89,2	100,2	86,4
2005	100,0	104,3	104,1	105,9	106,3	101,0	88,8	100,2	86,4
2006	100,0	104,4	104,1	106,1	106,0	101,1	88,4	100,1	87,1
2007	100,0	104,5	104,2	106,4	105,9	101,3	88,0	100,1	88,7
2008	100,0	104,6	104,1	106,8	106,9	101,3	87,5	100,1	88,6
2009	100,0	104,7	104,2	106,9	107,8	101,3	87,2	100,1	88,9
2010	100,0	105,4	99,9	116,3	98,4	106,0	84,7	100,5	87,7
2011	100,0	105,4	99,6	116,3	98,5	106,6	84,7	100,6	87,8
2012	100,0	105,5	99,5	116,1	99,3	106,5	84,2	100,8	87,6
2013	100,0	105,5	99,7	116,0	100,6	106,4	84,0	100,8	87,6

Fulda

Jahr	Bodenfläche insgesamt	davon							
		Siedlungs- und Verkehrsfläche	darunter				Landwirt- schaftsfläche	Waldfläche	andere Flächen
			Gebäude- und Freifläche	darunter		Verkehrs- fläche			
				Wohnen	Öffentliche Zwecke, Handel und Dienstleistungen, Gewerbe und Industrie				

Grundzahlen (in ha)

1991	138 037	16 950	6 842	2 956	1 204	9 039	70 237	47 670	3 179
1992	138 036	17 131	6 971	2 995	1 224	9 054	70 028	47 710	3 168
1993	138 037	17 246	7 059	3 029	1 240	9 061	69 911	47 713	3 167
1994	138 037	17 348	7 149	3 077	1 270	9 064	69 711	47 812	3 166
1995	138 037	17 462	7 228	3 137	1 285	9 086	69 610	47 798	3 167
1996	138 039	17 557	7 306	3 187	1 316	9 096	69 439	47 864	3 179
1997	138 039	17 724	7 426	3 251	1 348	9 124	69 257	47 888	3 170
1998	138 039	17 848	7 521	3 310	1 340	9 134	69 007	48 018	3 166
1999	138 039	17 945	7 590	3 375	1 380	9 141	68 856	48 069	3 168
2000	138 039	18 043	7 658	3 440	1 420	9 147	68 705	48 121	3 171
2001	138 038	18 147	7 759	3 454	1 429	9 148	68 663	48 121	3 108
2002	138 036	18 394	7 841	3 508	1 441	9 198	68 367	48 171	3 104
2003	138 036	18 526	7 932	3 548	1 459	9 220	68 122	48 292	3 097
2004	138 040	18 624	7 989	3 623	1 489	9 269	68 025	48 303	3 088
2005	138 040	18 737	8 071	3 678	1 529	9 294	67 897	48 308	3 098
2006	138 040	18 801	8 107	3 706	1 539	9 317	67 775	48 347	3 117
2007	138 039	18 907	8 148	3 745	1 537	9 320	67 704	48 311	3 117
2008	138 039	18 988	8 201	3 832	1 560	9 325	67 501	48 436	3 114
2009	138 039	19 080	8 268	3 888	1 577	9 340	67 349	48 478	3 132
2010	138 039	19 175	8 081	4 559	1 554	9 372	67 270	48 457	3 136
2011	138 039	19 210	8 103	4 540	1 583	9 383	67 231	48 457	3 142
2012	138 039	19 264	8 222	4 526	1 707	9 363	67 101	48 501	3 174
2013	138 040	19 352	8 270	4 498	1 757	9 378	66 855	48 656	3 177

Durchschnittliche Veränderung in ha pro Tag (gleitender 4-Jahresdurchschnitt)

1991	•	•	•	•	•	•	•	•	•
1992	•	•	•	•	•	•	•	•	•
1993	•	•	•	•	•	•	•	•	•
1994	•	•	•	•	•	•	•	•	•
1995	0,00	0,35	0,26	0,12	0,06	0,03	– 0,43	0,09	– 0,01
1996	0,00	0,29	0,23	0,13	0,06	0,03	– 0,40	0,11	0,01
1997	0,00	0,33	0,25	0,15	0,07	0,04	– 0,45	0,12	0,00
1998	0,00	0,34	0,26	0,16	0,05	0,05	– 0,48	0,14	0,00
1999	0,00	0,33	0,25	0,16	0,06	0,04	– 0,52	0,19	0,00
2000	0,00	0,33	0,24	0,17	0,07	0,04	– 0,50	0,18	– 0,01
2001	0,00	0,29	0,23	0,14	0,06	0,02	– 0,41	0,16	– 0,04
2002	0,00	0,37	0,22	0,14	0,07	0,04	– 0,44	0,10	– 0,04
2003	0,00	0,40	0,23	0,12	0,05	0,05	– 0,50	0,15	– 0,05
2004	0,00	0,40	0,23	0,13	0,05	0,08	– 0,47	0,12	– 0,06
2005	0,00	0,40	0,21	0,15	0,07	0,10	– 0,52	0,13	– 0,01
2006	0,00	0,28	0,18	0,14	0,07	0,08	– 0,41	0,12	0,01
2007	0,00	0,26	0,15	0,13	0,05	0,07	– 0,29	0,01	0,01
2008	0,00	0,25	0,15	0,14	0,05	0,04	– 0,36	0,09	0,02
2009	0,00	0,24	0,14	0,14	0,03	0,03	– 0,37	0,12	0,02
2010	0,00	0,26	– 0,02	0,58	0,01	0,04	– 0,35	0,08	0,01
2011	0,00	0,21	– 0,03	0,54	0,03	0,04	– 0,32	0,10	0,02
2012	0,00	0,19	0,01	0,48	0,10	0,03	– 0,27	0,04	0,04
2013	0,00	0,19	0,00	0,42	0,12	0,03	– 0,34	0,12	0,03

Fulda

Jahr	Bodenfläche insgesamt	davon							
		Siedlungs- und Verkehrsfläche	darunter				Landwirt- schaftsfläche	Waldfläche	andere Flächen
			Gebäude- und Freifläche	darunter		Verkehrs- fläche			
				Wohnen	Öffentliche Zwecke, Handel und Dienstleistungen, Gewerbe und Industrie				

Verhältniszahlen (in %)

1991	100	12,3	5,0	2,1	0,9	6,5	50,9	34,5	2,3
1992	100	12,4	5,1	2,2	0,9	6,6	50,7	34,6	2,3
1993	100	12,5	5,1	2,2	0,9	6,6	50,6	34,6	2,3
1994	100	12,6	5,2	2,2	0,9	6,6	50,5	34,6	2,3
1995	100	12,6	5,2	2,3	0,9	6,6	50,4	34,6	2,3
1996	100	12,7	5,3	2,3	1,0	6,6	50,3	34,7	2,3
1997	100	12,8	5,4	2,4	1,0	6,6	50,2	34,7	2,3
1998	100	12,9	5,4	2,4	1,0	6,6	50,0	34,8	2,3
1999	100	13,0	5,5	2,4	1,0	6,6	49,9	34,8	2,3
2000	100	13,1	5,5	2,5	1,0	6,6	49,8	34,9	2,3
2001	100	13,1	5,6	2,5	1,0	6,6	49,7	34,9	2,3
2002	100	13,3	5,7	2,5	1,0	6,7	49,5	34,9	2,2
2003	100	13,4	5,7	2,6	1,1	6,7	49,4	35,0	2,2
2004	100	13,5	5,8	2,6	1,1	6,7	49,3	35,0	2,2
2005	100	13,6	5,8	2,7	1,1	6,7	49,2	35,0	2,2
2006	100	13,6	5,9	2,7	1,1	6,7	49,1	35,0	2,3
2007	100	13,7	5,9	2,7	1,1	6,8	49,0	35,0	2,3
2008	100	13,8	5,9	2,8	1,1	6,8	48,9	35,1	2,3
2009	100	13,8	6,0	2,8	1,1	6,8	48,8	35,1	2,3
2010	100	13,9	5,9	3,3	1,1	6,8	48,7	35,1	2,3
2011	100	13,9	5,9	3,3	1,1	6,8	48,7	35,1	2,3
2012	100	14,0	6,0	3,3	1,2	6,8	48,6	35,1	2,3
2013	100	14,0	6,0	3,3	1,3	6,8	48,4	35,2	2,3

Messzahlen (1991=100)

1991	100	100	100	100	100	100	100	100	100
1992	100,0	101,1	101,9	101,3	101,6	100,2	99,7	100,1	99,7
1993	100,0	101,7	103,2	102,5	103,0	100,2	99,5	100,1	99,6
1994	100,0	102,3	104,5	104,1	105,5	100,3	99,3	100,3	99,6
1995	100,0	103,0	105,6	106,1	106,7	100,5	99,1	100,3	99,6
1996	100,0	103,6	106,8	107,8	109,3	100,6	98,9	100,4	100,0
1997	100,0	104,6	108,5	110,0	111,9	100,9	98,6	100,5	99,7
1998	100,0	105,3	109,9	112,0	111,3	101,1	98,2	100,7	99,6
1999	100,0	105,9	110,9	114,2	114,6	101,1	98,0	100,8	99,7
2000	100,0	106,4	111,9	116,4	117,9	101,2	97,8	100,9	99,8
2001	100,0	107,1	113,4	116,9	118,7	101,2	97,8	100,9	97,8
2002	100,0	108,5	114,6	118,7	119,6	101,8	97,3	101,1	97,6
2003	100,0	109,3	115,9	120,1	121,1	102,0	97,0	101,3	97,4
2004	100,0	109,9	116,8	122,6	123,6	102,5	96,9	101,3	97,1
2005	100,0	110,5	118,0	124,5	126,9	102,8	96,7	101,3	97,5
2006	100,0	110,9	118,5	125,4	127,8	103,1	96,5	101,4	98,0
2007	100,0	111,5	119,1	126,7	127,6	103,1	96,4	101,3	98,1
2008	100,0	112,0	119,9	129,7	129,5	103,2	96,1	101,6	98,0
2009	100,0	112,6	120,8	131,5	130,9	103,3	95,9	101,7	98,5
2010	100,0	113,1	118,1	154,3	129,0	103,7	95,8	101,7	98,7
2011	100,0	113,3	118,4	153,6	131,4	103,8	95,7	101,6	98,8
2012	100,0	113,6	120,2	153,1	141,7	103,6	95,5	101,7	99,9
2013	100,0	114,2	120,9	152,2	145,9	103,8	95,2	102,1	99,9

Hersfeld-Rotenburg

Jahr	Bodenfläche insgesamt	davon							
		Siedlungs- und Verkehrsfläche	darunter				Landwirt- schaftsfläche	Waldfläche	andere Flächen
			Gebäude- und Freifläche	darunter		Verkehrs- fläche			
				Wohnen	Öffentliche Zwecke, Handel und Dienstleistungen, Gewerbe und Industrie				

Grundzahlen (in ha)

1991	109 706	12 012	4 668	2 131	945	6 669	46 345	49 752	1 597
1992	109 706	12 109	4 736	2 151	958	6 683	46 193	49 783	1 621
1993	109 706	12 177	4 792	2 177	974	6 691	46 037	49 869	1 623
1994	109 707	12 216	4 822	2 205	986	6 694	45 981	49 882	1 627
1995	109 707	12 282	4 873	2 238	1 016	6 705	45 834	49 964	1 627
1996	109 709	12 354	4 938	2 269	1 040	6 721	45 736	49 992	1 627
1997	109 708	12 388	4 958	2 294	1 039	6 721	45 673	50 031	1 616
1998	109 708	12 444	5 006	2 317	1 045	6 724	45 602	50 046	1 617
1999	109 707	12 535	5 054	2 353	1 067	6 730	45 455	50 096	1 621
2000	109 705	12 625	5 101	2 390	1 089	6 737	45 308	50 147	1 625
2001	109 708	12 640	5 109	2 399	1 090	6 742	45 292	50 151	1 625
2002	109 710	12 683	5 145	2 413	1 102	6 747	45 245	50 157	1 624
2003	109 710	12 801	5 216	2 427	1 111	6 787	45 061	50 195	1 654
2004	109 712	12 832	5 215	2 449	1 090	6 812	45 024	50 184	1 672
2005	109 715	12 926	5 231	2 468	1 088	6 875	44 898	50 195	1 695
2006	109 712	13 034	5 305	2 486	1 093	6 881	44 761	50 213	1 704
2007	109 712	13 052	5 318	2 496	1 106	6 885	44 741	50 215	1 704
2008	109 712	13 124	5 391	2 510	1 161	6 880	44 580	50 238	1 770
2009	109 712	13 154	5 412	2 516	1 161	6 889	44 549	50 239	1 771
2010	109 713	13 213	5 370	2 911	1 182	6 932	44 663	50 060	1 777
2011	109 713	13 221	5 375	2 914	1 181	6 933	44 650	50 061	1 781
2012	109 713	13 224	5 377	2 916	1 186	6 928	44 623	50 066	1 800
2013	109 712	13 250	5 397	2 913	1 208	6 932	44 598	50 064	1 801

Durchschnittliche Veränderung in ha pro Tag (gleitender 4-Jahresdurchschnitt)

1991	•	•	•	•	•	•	•	•	•
1992	•	•	•	•	•	•	•	•	•
1993	•	•	•	•	•	•	•	•	•
1994	•	•	•	•	•	•	•	•	•
1995	0,00	0,19	0,14	0,07	0,05	0,02	– 0,35	0,15	0,02
1996	0,00	0,17	0,14	0,08	0,06	0,03	– 0,31	0,14	0,00
1997	0,00	0,14	0,11	0,08	0,04	0,02	– 0,25	0,11	– 0,01
1998	0,00	0,16	0,13	0,08	0,04	0,02	– 0,26	0,11	– 0,01
1999	0,00	0,17	0,12	0,08	0,03	0,02	– 0,26	0,09	0,00
2000	0,00	0,19	0,11	0,08	0,03	0,01	– 0,29	0,11	0,00
2001	0,00	0,17	0,10	0,07	0,04	0,01	– 0,26	0,08	0,01
2002	0,00	0,16	0,09	0,07	0,04	0,02	– 0,24	0,08	0,01
2003	0,00	0,18	0,11	0,05	0,03	0,04	– 0,27	0,07	0,02
2004	0,01	0,14	0,08	0,04	0,00	0,05	– 0,19	0,03	0,03
2005	0,00	0,20	0,08	0,05	0,00	0,09	– 0,27	0,03	0,05
2006	0,00	0,24	0,11	0,05	– 0,01	0,09	– 0,33	0,04	0,05
2007	0,00	0,17	0,07	0,05	0,00	0,07	– 0,22	0,01	0,03
2008	0,00	0,20	0,12	0,04	0,05	0,05	– 0,30	0,04	0,07
2009	0,00	0,16	0,12	0,03	0,05	0,01	– 0,24	0,03	0,05
2010	0,00	0,12	0,04	0,29	0,06	0,04	– 0,07	– 0,11	0,05
2011	0,00	0,12	0,04	0,29	0,05	0,03	– 0,06	– 0,11	0,05
2012	0,00	0,07	– 0,01	0,28	0,02	0,03	0,03	– 0,12	0,02
2013	0,00	0,07	– 0,01	0,27	0,03	0,03	0,03	– 0,12	0,02

Hersfeld-Rotenburg

Jahr	Bodenfläche insgesamt	davon							
		Siedlungs- und Verkehrsfläche	darunter				Landwirt- schaftsfläche	Waldfläche	andere Flächen
			Gebäude- und Freifläche	darunter		Verkehrs- fläche			
				Wohnen	Öffentliche Zwecke, Handel und Dienstleistungen, Gewerbe und Industrie				

Verhältniszahlen (in %)

1991	100	10,9	4,3	1,9	0,9	6,1	42,2	45,4	1,5
1992	100	11,0	4,3	2,0	0,9	6,1	42,1	45,4	1,5
1993	100	11,1	4,4	2,0	0,9	6,1	42,0	45,5	1,5
1994	100	11,1	4,4	2,0	0,9	6,1	41,9	45,5	1,5
1995	100	11,2	4,4	2,0	0,9	6,1	41,8	45,5	1,5
1996	100	11,3	4,5	2,1	0,9	6,1	41,7	45,6	1,5
1997	100	11,3	4,5	2,1	0,9	6,1	41,6	45,6	1,5
1998	100	11,3	4,6	2,1	1,0	6,1	41,6	45,6	1,5
1999	100	11,4	4,6	2,1	1,0	6,1	41,4	45,7	1,5
2000	100	11,5	4,6	2,2	1,0	6,1	41,3	45,7	1,5
2001	100	11,5	4,7	2,2	1,0	6,1	41,3	45,7	1,5
2002	100	11,6	4,7	2,2	1,0	6,1	41,2	45,7	1,5
2003	100	11,7	4,8	2,2	1,0	6,2	41,1	45,8	1,5
2004	100	11,7	4,8	2,2	1,0	6,2	41,0	45,7	1,5
2005	100	11,8	4,8	2,2	1,0	6,3	40,9	45,8	1,5
2006	100	11,9	4,8	2,3	1,0	6,3	40,8	45,8	1,6
2007	100	11,9	4,8	2,3	1,0	6,3	40,8	45,8	1,6
2008	100	12,0	4,9	2,3	1,1	6,3	40,6	45,8	1,6
2009	100	12,0	4,9	2,3	1,1	6,3	40,6	45,8	1,6
2010	100	12,0	4,9	2,7	1,1	6,3	40,7	45,6	1,6
2011	100	12,1	4,9	2,7	1,1	6,3	40,7	45,6	1,6
2012	100	12,1	4,9	2,7	1,1	6,3	40,7	45,6	1,6
2013	100	12,1	4,9	2,7	1,1	6,3	40,6	45,6	1,6

Messzahlen (1991=100)

1991	100	100	100	100	100	100	100	100	100
1992	100,0	100,8	101,5	101,0	101,4	100,2	99,7	100,1	101,5
1993	100,0	101,4	102,6	102,2	103,1	100,3	99,3	100,2	101,6
1994	100,0	101,7	103,3	103,5	104,4	100,4	99,2	100,3	101,9
1995	100,0	102,3	104,4	105,0	107,6	100,5	98,9	100,4	101,8
1996	100,0	102,8	105,8	106,5	110,1	100,8	98,7	100,5	101,9
1997	100,0	103,1	106,2	107,7	110,0	100,8	98,5	100,6	101,2
1998	100,0	103,6	107,2	108,8	110,6	100,8	98,4	100,6	101,2
1999	100,0	104,4	108,3	110,4	113,0	100,9	98,1	100,7	101,5
2000	100,0	105,1	109,3	112,1	115,3	101,0	97,8	100,8	101,8
2001	100,0	105,2	109,4	112,6	115,4	101,1	97,7	100,8	101,7
2002	100,0	105,6	110,2	113,2	116,6	101,2	97,6	100,8	101,7
2003	100,0	106,6	111,7	113,9	117,6	101,8	97,2	100,9	103,5
2004	100,0	106,8	111,7	114,9	115,4	102,1	97,1	100,9	104,7
2005	100,0	107,6	112,0	115,8	115,2	103,1	96,9	100,9	106,2
2006	100,0	108,5	113,6	116,7	115,7	103,2	96,6	100,9	106,7
2007	100,0	108,7	113,9	117,2	117,1	103,2	96,5	100,9	106,7
2008	100,0	109,3	115,5	117,8	123,0	103,2	96,2	101,0	110,8
2009	100,0	109,5	115,9	118,1	122,9	103,3	96,1	101,0	110,9
2010	100,0	110,0	115,0	136,6	125,1	103,9	96,4	100,6	111,3
2011	100,0	110,1	115,1	136,8	125,1	103,9	96,3	100,6	111,5
2012	100,0	110,1	115,2	136,8	125,6	103,9	96,3	100,6	112,7
2013	100,0	110,3	115,6	136,7	127,9	103,9	96,2	100,6	112,8

Kassel

Jahr	Bodenfläche insgesamt	davon							
		Siedlungs- und Verkehrsfläche	darunter				Landwirt- schaftsfläche	Waldfläche	andere Flächen
			Gebäude- und Freifläche	darunter		Verkehrs- fläche			
				Wohnen	Öffentliche Zwecke, Handel und Dienstleistungen, Gewerbe und Industrie				

Grundzahlen (in ha)

1991	129 265	15 909	7 494	4 052	1 193	7 310	60 629	50 279	2 448
1992	129 276	15 960	7 534	4 104	1 207	7 320	60 564	50 304	2 448
1993	129 276	16 043	7 614	4 147	1 250	7 325	60 453	50 331	2 449
1994	129 276	16 160	7 717	4 195	1 256	7 342	60 265	50 381	2 471
1995	129 276	16 260	7 813	4 270	1 285	7 346	60 027	50 462	2 527
1996	129 276	16 445	7 977	4 323	1 313	7 359	59 823	50 468	2 540
1997	129 277	16 517	8 031	4 414	1 288	7 371	59 733	50 484	2 543
1998	129 276	16 709	8 176	4 478	1 302	7 381	59 461	50 540	2 567
1999	129 282	16 827	8 277	4 537	1 323	7 392	59 322	50 565	2 568
2000	129 287	16 946	8 378	4 596	1 345	7 404	59 182	50 590	2 570
2001	129 278	17 067	8 407	4 614	1 383	7 427	59 036	50 596	2 580
2002	129 287	17 158	8 459	4 650	1 416	7 453	58 858	50 681	2 590
2003	129 277	17 247	8 494	4 691	1 433	7 460	58 720	50 729	2 581
2004	129 278	17 314	8 557	4 733	1 474	7 463	58 632	50 742	2 589
2005	129 276	17 376	8 597	4 762	1 503	7 474	58 505	50 795	2 600
2006	129 277	17 403	8 613	4 785	1 508	7 480	58 468	50 804	2 601
2007	129 277	17 505	8 680	4 810	1 547	7 492	58 327	50 829	2 616
2008	129 277	17 529	8 701	4 834	1 517	7 491	58 259	50 871	2 618
2009	129 277	17 719	8 890	4 846	1 632	7 492	58 211	50 884	2 463
2010	129 277	17 776	8 675	5 652	1 405	7 528	58 139	50 918	2 444
2011	129 292	17 799	8 701	5 568	1 507	7 529	58 130	50 921	2 442
2012	129 292	17 873	8 777	5 554	1 588	7 530	58 051	50 921	2 447
2013	129 292	17 984	8 825	5 570	1 627	7 579	58 019	51 232	2 057

Durchschnittliche Veränderung in ha pro Tag (gleitender 4-Jahresdurchschnitt)

1991	•	•	•	•	•	•	•	•	•
1992	•	•	•	•	•	•	•	•	•
1993	•	•	•	•	•	•	•	•	•
1994	•	•	•	•	•	•	•	•	•
1995	0,01	0,24	0,22	0,15	0,06	0,02	– 0,41	0,13	0,05
1996	0,00	0,33	0,30	0,15	0,07	0,03	– 0,51	0,11	0,06
1997	0,00	0,32	0,29	0,18	0,03	0,03	– 0,49	0,11	0,06
1998	0,00	0,38	0,31	0,19	0,03	0,03	– 0,55	0,11	0,07
1999	0,00	0,39	0,32	0,18	0,03	0,03	– 0,48	0,07	0,03
2000	0,01	0,34	0,27	0,19	0,02	0,03	– 0,44	0,08	0,02
2001	0,00	0,38	0,26	0,14	0,06	0,04	– 0,48	0,08	0,03
2002	0,01	0,31	0,19	0,12	0,08	0,05	– 0,41	0,10	0,02
2003	0,00	0,29	0,15	0,11	0,08	0,05	– 0,41	0,11	0,01
2004	– 0,01	0,25	0,12	0,09	0,09	0,04	– 0,38	0,10	0,01
2005	0,00	0,21	0,13	0,10	0,08	0,03	– 0,36	0,14	0,01
2006	– 0,01	0,17	0,11	0,09	0,06	0,02	– 0,27	0,08	0,01
2007	0,00	0,18	0,13	0,08	0,08	0,02	– 0,27	0,07	0,02
2008	0,00	0,15	0,10	0,07	0,03	0,02	– 0,26	0,09	0,02
2009	0,00	0,23	0,20	0,06	0,09	0,01	– 0,20	0,06	– 0,09
2010	0,00	0,26	0,04	0,59	– 0,07	0,03	– 0,23	0,08	– 0,11
2011	0,01	0,20	0,01	0,52	– 0,03	0,03	– 0,13	0,06	– 0,12
2012	0,01	0,24	0,05	0,49	0,05	0,03	– 0,14	0,03	– 0,12
2013	0,01	0,18	– 0,05	0,50	0,00	0,06	– 0,13	0,24	– 0,28

Kassel

Jahr	Bodenfläche insgesamt	davon							
		Siedlungs- und Verkehrsfläche	darunter				Landwirt- schaftsfläche	Waldfläche	andere Flächen
			Gebäude- und Freifläche	darunter		Verkehrs- fläche			
				Wohnen	Öffentliche Zwecke, Handel und Dienstleistungen, Gewerbe und Industrie				

Verhältniszahlen (in %)

1991	100	12,3	5,8	3,1	0,9	5,7	46,9	38,9	1,9
1992	100	12,3	5,8	3,2	0,9	5,7	46,8	38,9	1,9
1993	100	12,4	5,9	3,2	1,0	5,7	46,8	38,9	1,9
1994	100	12,5	6,0	3,2	1,0	5,7	46,6	39,0	1,9
1995	100	12,6	6,0	3,3	1,0	5,7	46,4	39,0	2,0
1996	100	12,7	6,2	3,3	1,0	5,7	46,3	39,0	2,0
1997	100	12,8	6,2	3,4	1,0	5,7	46,2	39,1	2,0
1998	100	12,9	6,3	3,5	1,0	5,7	46,0	39,1	2,0
1999	100	13,0	6,4	3,5	1,0	5,7	45,9	39,1	2,0
2000	100	13,1	6,5	3,6	1,0	5,7	45,8	39,1	2,0
2001	100	13,2	6,5	3,6	1,1	5,7	45,7	39,1	2,0
2002	100	13,3	6,5	3,6	1,1	5,8	45,5	39,2	2,0
2003	100	13,3	6,6	3,6	1,1	5,8	45,4	39,2	2,0
2004	100	13,4	6,6	3,7	1,1	5,8	45,4	39,3	2,0
2005	100	13,4	6,6	3,7	1,2	5,8	45,3	39,3	2,0
2006	100	13,5	6,7	3,7	1,2	5,8	45,2	39,3	2,0
2007	100	13,5	6,7	3,7	1,2	5,8	45,1	39,3	2,0
2008	100	13,6	6,7	3,7	1,2	5,8	45,1	39,4	2,0
2009	100	13,7	6,9	3,7	1,3	5,8	45,0	39,4	1,9
2010	100	13,8	6,7	4,4	1,1	5,8	45,0	39,4	1,9
2011	100	13,8	6,7	4,3	1,2	5,8	45,0	39,4	1,9
2012	100	13,8	6,8	4,3	1,2	5,8	44,9	39,4	1,9
2013	100	13,9	6,8	4,3	1,3	5,9	44,9	39,6	1,6

Messzahlen (1991=100)

1991	100	100	100	100	100	100	100	100	100
1992	100,0	100,3	100,5	101,3	101,2	100,1	99,9	100,0	100,0
1993	100,0	100,8	101,6	102,3	104,7	100,2	99,7	100,1	100,1
1994	100,0	101,6	103,0	103,5	105,3	100,4	99,4	100,2	101,0
1995	100,0	102,2	104,3	105,4	107,7	100,5	99,0	100,4	103,2
1996	100,0	103,4	106,4	106,7	110,1	100,7	98,7	100,4	103,8
1997	100,0	103,8	107,2	108,9	107,9	100,8	98,5	100,4	103,9
1998	100,0	105,0	109,1	110,5	109,1	101,0	98,1	100,5	104,9
1999	100,0	105,8	110,4	112,0	110,9	101,1	97,8	100,6	104,9
2000	100,0	106,5	111,8	113,4	112,7	101,3	97,6	100,6	105,0
2001	100,0	107,3	112,2	113,9	115,9	101,6	97,4	100,6	105,4
2002	100,0	107,8	112,9	114,8	118,7	102,0	97,1	100,8	105,8
2003	100,0	108,4	113,3	115,7	120,1	102,1	96,9	100,9	105,5
2004	100,0	108,8	114,2	116,8	123,5	102,1	96,7	100,9	105,8
2005	100,0	109,2	114,7	117,5	126,0	102,2	96,5	101,0	106,2
2006	100,0	109,4	114,9	118,1	126,4	102,3	96,4	101,0	106,3
2007	100,0	110,0	115,8	118,7	129,7	102,5	96,2	101,1	106,9
2008	100,0	110,2	116,1	119,3	127,2	102,5	96,1	101,2	107,0
2009	100,0	111,4	118,6	119,6	136,7	102,5	96,0	101,2	100,6
2010	100,0	111,7	115,8	139,5	117,8	103,0	95,9	101,3	99,8
2011	100,0	111,9	116,1	137,4	126,3	103,0	95,9	101,3	99,8
2012	100,0	112,3	117,1	137,1	133,1	103,0	95,7	101,3	100,0
2013	100,0	113,0	117,8	137,5	136,4	103,7	95,7	101,9	84,0

Schwalm-Eder-Kreis

Jahr	Bodenfläche insgesamt	davon							
		Siedlungs- und Verkehrsfläche	darunter				Landwirt- schaftsfläche	Waldfläche	andere Flächen
			Gebäude- und Freifläche	darunter		Verkehrs- fläche			
				Wohnen	Öffentliche Zwecke, Handel und Dienstleistungen, Gewerbe und Industrie				

Grundzahlen (in ha)

1991	153 845	16 579	6 410	3 049	1 043	9 216	78 641	53 849	4 775
1992	153 846	16 696	6 497	3 075	1 051	9 246	78 462	53 895	4 793
1993	153 846	16 809	6 580	3 117	1 072	9 267	78 164	53 973	4 899
1994	153 846	16 858	6 644	3 141	1 086	9 259	77 756	54 121	5 110
1995	153 846	16 982	6 755	3 202	1 104	9 263	77 536	54 040	5 288
1996	153 846	17 085	6 842	3 249	1 112	9 276	77 405	54 068	5 289
1997	153 847	17 224	6 917	3 292	1 131	9 281	77 257	54 078	5 287
1998	153 847	17 325	7 007	3 341	1 149	9 308	77 146	54 102	5 274
1999	153 850	17 438	7 093	3 387	1 176	9 310	77 207	53 919	5 286
2000	153 854	17 551	7 179	3 434	1 203	9 312	77 267	53 737	5 298
2001	153 854	17 586	7 203	3 452	1 211	9 315	77 219	53 748	5 301
2002	153 855	17 707	7 269	3 486	1 225	9 325	77 078	53 760	5 309
2003	153 855	17 853	7 351	3 530	1 246	9 346	76 878	53 798	5 327
2004	153 855	18 059	7 582	3 556	1 427	9 356	76 523	54 116	5 158
2005	153 856	18 120	7 634	3 599	1 447	9 363	76 459	54 123	5 154
2006	153 849	18 148	7 668	3 633	1 464	9 363	76 400	54 122	5 179
2007	153 849	18 240	7 755	3 670	1 492	9 362	76 342	54 129	5 138
2008	153 849	18 319	7 825	3 713	1 522	9 371	76 244	54 145	5 141
2009	153 849	18 384	7 890	3 725	1 575	9 370	76 214	54 105	5 146
2010	153 849	18 512	7 818	4 272	1 531	9 395	75 929	54 270	5 139
2011	153 849	18 533	7 828	4 274	1 539	9 395	75 907	54 278	5 132
2012	153 849	18 584	7 889	4 284	1 580	9 394	75 847	54 285	5 132
2013	153 851	18 633	7 933	4 296	1 603	9 401	75 776	54 309	5 133

Durchschnittliche Veränderung in ha pro Tag (gleitender 4-Jahresdurchschnitt)

1991	•	•	•	•	•	•	•	•	•
1992	•	•	•	•	•	•	•	•	•
1993	•	•	•	•	•	•	•	•	•
1994	•	•	•	•	•	•	•	•	•
1995	0,00	0,28	0,24	0,10	0,04	0,03	– 0,76	0,13	0,35
1996	0,00	0,27	0,24	0,12	0,04	0,02	– 0,72	0,12	0,34
1997	0,00	0,28	0,23	0,12	0,04	0,01	– 0,62	0,07	0,27
1998	0,00	0,32	0,25	0,14	0,04	0,03	– 0,42	– 0,01	0,11
1999	0,00	0,31	0,23	0,13	0,05	0,03	– 0,23	– 0,08	0,00
2000	0,00	0,32	0,23	0,13	0,06	0,02	– 0,09	– 0,23	0,01
2001	0,00	0,25	0,20	0,11	0,05	0,02	– 0,03	– 0,23	0,01
2002	0,01	0,26	0,18	0,10	0,05	0,01	– 0,05	– 0,23	0,02
2003	0,00	0,28	0,18	0,10	0,05	0,02	– 0,23	– 0,08	0,03
2004	0,00	0,35	0,28	0,08	0,15	0,03	– 0,51	0,26	– 0,10
2005	0,00	0,37	0,30	0,10	0,16	0,03	– 0,52	0,26	– 0,10
2006	0,00	0,30	0,27	0,10	0,16	0,03	– 0,46	0,25	– 0,09
2007	0,00	0,27	0,28	0,10	0,17	0,01	– 0,37	0,23	– 0,13
2008	0,00	0,18	0,17	0,11	0,07	0,01	– 0,19	0,02	– 0,01
2009	0,00	0,18	0,18	0,09	0,09	0,01	– 0,17	– 0,01	– 0,01
2010	0,00	0,25	0,10	0,44	0,05	0,02	– 0,32	0,10	– 0,03
2011	0,00	0,20	0,05	0,41	0,03	0,02	– 0,30	0,10	0,00
2012	0,00	0,18	0,04	0,39	0,04	0,02	– 0,27	0,10	– 0,01
2013	0,00	0,17	0,03	0,39	0,02	0,02	– 0,30	0,14	– 0,01

Schwalm-Eder-Kreis

Jahr	Bodenfläche insgesamt	davon							
		Siedlungs- und Verkehrsfläche	darunter				Landwirt- schaftsfläche	Waldfläche	andere Flächen
			Gebäude- und Freifläche	darunter		Verkehrs- fläche			
				Wohnen	Öffentliche Zwecke, Handel und Dienstleistungen, Gewerbe und Industrie				

Verhältniszahlen (in %)

1991	100	10,8	4,2	2,0	0,7	6,0	51,1	35,0	3,1
1992	100	10,9	4,2	2,0	0,7	6,0	51,0	35,0	3,1
1993	100	10,9	4,3	2,0	0,7	6,0	50,8	35,1	3,2
1994	100	11,0	4,3	2,0	0,7	6,0	50,5	35,2	3,3
1995	100	11,0	4,4	2,1	0,7	6,0	50,4	35,1	3,4
1996	100	11,1	4,4	2,1	0,7	6,0	50,3	35,1	3,4
1997	100	11,2	4,5	2,1	0,7	6,0	50,2	35,2	3,4
1998	100	11,3	4,6	2,2	0,7	6,0	50,1	35,2	3,4
1999	100	11,3	4,6	2,2	0,8	6,1	50,2	35,0	3,4
2000	100	11,4	4,7	2,2	0,8	6,1	50,2	34,9	3,4
2001	100	11,4	4,7	2,2	0,8	6,1	50,2	34,9	3,4
2002	100	11,5	4,7	2,3	0,8	6,1	50,1	34,9	3,5
2003	100	11,6	4,8	2,3	0,8	6,1	50,0	35,0	3,5
2004	100	11,7	4,9	2,3	0,9	6,1	49,7	35,2	3,4
2005	100	11,8	5,0	2,3	0,9	6,1	49,7	35,2	3,3
2006	100	11,8	5,0	2,4	1,0	6,1	49,7	35,2	3,4
2007	100	11,9	5,0	2,4	1,0	6,1	49,6	35,2	3,3
2008	100	11,9	5,1	2,4	1,0	6,1	49,6	35,2	3,3
2009	100	11,9	5,1	2,4	1,0	6,1	49,5	35,2	3,3
2010	100	12,0	5,1	2,8	1,0	6,1	49,4	35,3	3,3
2011	100	12,0	5,1	2,8	1,0	6,1	49,3	35,3	3,3
2012	100	12,1	5,1	2,8	1,0	6,1	49,3	35,3	3,3
2013	100	12,1	5,2	2,8	1,0	6,1	49,3	35,3	3,3

Messzahlen (1991=100)

1991	100	100	100	100	100	100	100	100	100
1992	100,0	100,7	101,4	100,8	100,8	100,3	99,8	100,1	100,4
1993	100,0	101,4	102,6	102,2	102,8	100,6	99,4	100,2	102,6
1994	100,0	101,7	103,6	103,0	104,1	100,5	98,9	100,5	107,0
1995	100,0	102,4	105,4	105,0	105,8	100,5	98,6	100,4	110,7
1996	100,0	103,0	106,7	106,5	106,6	100,7	98,4	100,4	110,8
1997	100,0	103,9	107,9	108,0	108,4	100,7	98,2	100,4	110,7
1998	100,0	104,5	109,3	109,6	110,1	101,0	98,1	100,5	110,4
1999	100,0	105,2	110,6	111,1	112,7	101,0	98,2	100,1	110,7
2000	100,0	105,9	112,0	112,6	115,3	101,0	98,3	99,8	111,0
2001	100,0	106,1	112,4	113,2	116,0	101,1	98,2	99,8	111,0
2002	100,0	106,8	113,4	114,3	117,4	101,2	98,0	99,8	111,2
2003	100,0	107,7	114,7	115,8	119,4	101,4	97,8	99,9	111,6
2004	100,0	108,9	118,3	116,6	136,7	101,5	97,3	100,5	108,0
2005	100,0	109,3	119,1	118,0	138,7	101,6	97,2	100,5	107,9
2006	100,0	109,5	119,6	119,2	140,3	101,6	97,2	100,5	108,5
2007	100,0	110,0	121,0	120,4	143,0	101,6	97,1	100,5	107,6
2008	100,0	110,5	122,1	121,8	145,8	101,7	97,0	100,5	107,7
2009	100,0	110,9	123,1	122,2	150,9	101,7	96,9	100,5	107,8
2010	100,0	111,7	122,0	140,1	146,7	101,9	96,6	100,8	107,6
2011	100,0	111,8	122,1	140,2	147,5	101,9	96,5	100,8	107,5
2012	100,0	112,1	123,1	140,5	151,4	101,9	96,4	100,8	107,5
2013	100,0	112,4	123,8	140,9	153,6	102,0	96,4	100,9	107,5

Waldeck-Frankenberg

Jahr	Bodenfläche insgesamt	davon							
		Siedlungs- und Verkehrsfläche	darunter				Landwirt- schaftsfläche	Waldfläche	andere Flächen
			Gebäude- und Freifläche	darunter		Verkehrs- fläche			
				Wohnen	Öffentliche Zwecke, Handel und Dienstleistungen, Gewerbe und Industrie				

Grundzahlen (in ha)

1991	184 855	16 365	6 041	2 513	1 088	9 396	80 781	83 806	3 903
1992	184 856	16 439	6 095	2 544	1 091	9 411	80 585	83 829	4 003
1993	184 860	16 617	6 160	2 577	1 102	9 430	80 434	83 795	4 013
1994	184 859	16 757	6 260	2 625	1 114	9 439	80 250	83 852	4 001
1995	184 859	16 894	6 363	2 679	1 130	9 464	80 090	83 877	3 998
1996	184 858	16 923	6 447	2 725	1 157	9 469	79 956	83 991	3 989
1997	184 858	17 055	6 548	2 776	1 174	9 492	79 795	84 013	3 995
1998	184 858	17 156	6 637	2 820	1 202	9 492	79 683	84 025	3 993
1999	184 857	17 300	6 732	2 871	1 225	9 520	79 502	84 064	3 991
2000	184 857	17 443	6 826	2 923	1 248	9 547	79 321	84 103	3 989
2001	184 856	17 474	6 844	2 943	1 258	9 551	79 281	84 111	3 992
2002	184 857	17 682	6 909	2 984	1 284	9 562	79 023	84 168	3 984
2003	184 857	17 761	6 958	3 018	1 297	9 561	78 929	84 177	3 989
2004	184 858	17 904	7 039	3 063	1 342	9 608	78 752	84 254	3 948
2005	184 858	17 956	7 073	3 096	1 362	9 623	78 670	84 278	3 954
2006	184 857	18 035	7 127	3 123	1 369	9 636	78 579	84 286	3 957
2007	184 858	18 091	7 170	3 153	1 371	9 636	78 509	84 293	3 965
2008	184 858	18 164	7 233	3 191	1 398	9 637	78 424	84 312	3 958
2009	184 858	18 284	7 330	3 203	1 410	9 644	78 262	84 400	3 912
2010	184 844	18 316	7 202	3 765	1 342	9 697	78 242	84 315	3 971
2011	184 844	18 340	7 221	3 767	1 358	9 700	78 181	84 324	4 000
2012	184 845	18 402	7 251	3 764	1 385	9 723	78 086	84 345	4 012
2013	184 845	18 442	7 291	3 751	1 436	9 721	78 029	84 354	4 020

Durchschnittliche Veränderung in ha pro Tag (gleitender 4-Jahresdurchschnitt)

1991	•	•	•	•	•	•	•	•	•
1992	•	•	•	•	•	•	•	•	•
1993	•	•	•	•	•	•	•	•	•
1994	•	•	•	•	•	•	•	•	•
1995	0,00	0,36	0,22	0,11	0,03	0,05	– 0,47	0,05	0,06
1996	0,00	0,33	0,24	0,12	0,05	0,04	– 0,43	0,11	– 0,01
1997	0,00	0,30	0,27	0,14	0,05	0,04	– 0,44	0,15	– 0,01
1998	0,00	0,27	0,26	0,13	0,06	0,04	– 0,39	0,12	– 0,01
1999	0,00	0,28	0,25	0,13	0,06	0,04	– 0,40	0,13	0,00
2000	0,00	0,36	0,26	0,14	0,06	0,05	– 0,43	0,08	0,00
2001	0,00	0,29	0,20	0,11	0,06	0,04	– 0,35	0,07	0,00
2002	0,00	0,36	0,19	0,11	0,06	0,05	– 0,45	0,10	– 0,01
2003	0,00	0,32	0,16	0,10	0,05	0,03	– 0,39	0,08	0,00
2004	0,00	0,32	0,15	0,10	0,06	0,04	– 0,39	0,10	– 0,03
2005	0,00	0,33	0,16	0,10	0,07	0,05	– 0,42	0,11	– 0,03
2006	0,00	0,24	0,15	0,10	0,06	0,05	– 0,30	0,08	– 0,02
2007	0,00	0,23	0,14	0,09	0,05	0,05	– 0,29	0,08	– 0,02
2008	0,00	0,18	0,13	0,09	0,04	0,02	– 0,22	0,04	0,01
2009	0,00	0,22	0,18	0,07	0,03	0,01	– 0,28	0,08	– 0,03
2010	– 0,01	0,19	0,05	0,44	– 0,02	0,04	– 0,23	0,02	0,01
2011	– 0,01	0,17	0,03	0,42	– 0,01	0,04	– 0,22	0,02	0,02
2012	– 0,01	0,16	0,01	0,39	– 0,01	0,06	– 0,23	0,02	0,04
2013	– 0,01	0,11	– 0,03	0,38	0,02	0,05	– 0,16	– 0,03	0,07

Waldeck-Frankenberg

Jahr	Bodenfläche insgesamt	davon							
		Siedlungs- und Verkehrsfläche	darunter				Landwirt- schaftsfläche	Waldfläche	andere Flächen
			Gebäude- und Freifläche	darunter		Verkehrs- fläche			
				Wohnen	Öffentliche Zwecke, Handel und Dienstleistungen, Gewerbe und Industrie				

Verhältniszahlen (in %)

1991	100	8,9	3,3	1,4	0,6	5,1	43,7	45,3	2,1
1992	100	8,9	3,3	1,4	0,6	5,1	43,6	45,3	2,2
1993	100	9,0	3,3	1,4	0,6	5,1	43,5	45,3	2,2
1994	100	9,1	3,4	1,4	0,6	5,1	43,4	45,4	2,2
1995	100	9,1	3,4	1,4	0,6	5,1	43,3	45,4	2,2
1996	100	9,2	3,5	1,5	0,6	5,1	43,3	45,4	2,2
1997	100	9,2	3,5	1,5	0,6	5,1	43,2	45,4	2,2
1998	100	9,3	3,6	1,5	0,7	5,1	43,1	45,5	2,2
1999	100	9,4	3,6	1,6	0,7	5,1	43,0	45,5	2,2
2000	100	9,4	3,7	1,6	0,7	5,2	42,9	45,5	2,2
2001	100	9,5	3,7	1,6	0,7	5,2	42,9	45,5	2,2
2002	100	9,6	3,7	1,6	0,7	5,2	42,7	45,5	2,2
2003	100	9,6	3,8	1,6	0,7	5,2	42,7	45,5	2,2
2004	100	9,7	3,8	1,7	0,7	5,2	42,6	45,6	2,1
2005	100	9,7	3,8	1,7	0,7	5,2	42,6	45,6	2,1
2006	100	9,8	3,9	1,7	0,7	5,2	42,5	45,6	2,1
2007	100	9,8	3,9	1,7	0,7	5,2	42,5	45,6	2,1
2008	100	9,8	3,9	1,7	0,8	5,2	42,4	45,6	2,1
2009	100	9,9	4,0	1,7	0,8	5,2	42,3	45,7	2,1
2010	100	9,9	3,9	2,0	0,7	5,2	42,3	45,6	2,1
2011	100	9,9	3,9	2,0	0,7	5,2	42,3	45,6	2,2
2012	100	10,0	3,9	2,0	0,7	5,3	42,2	45,6	2,2
2013	100	10,0	3,9	2,0	0,8	5,3	42,2	45,6	2,2

Messzahlen (1991=100)

1991	100	100	100	100	100	100	100	100	100
1992	100,0	100,4	100,9	101,2	100,2	100,2	99,8	100,0	102,6
1993	100,0	101,5	102,0	102,5	101,3	100,4	99,6	100,0	102,8
1994	100,0	102,4	103,6	104,4	102,3	100,5	99,3	100,1	102,5
1995	100,0	103,2	105,3	106,6	103,8	100,7	99,1	100,1	102,4
1996	100,0	103,4	106,7	108,4	106,3	100,8	99,0	100,2	102,2
1997	100,0	104,2	108,4	110,5	107,8	101,0	98,8	100,2	102,4
1998	100,0	104,8	109,9	112,2	110,4	101,0	98,6	100,3	102,3
1999	100,0	105,7	111,4	114,3	112,5	101,3	98,4	100,3	102,2
2000	100,0	106,6	113,0	116,3	114,6	101,6	98,2	100,4	102,2
2001	100,0	106,8	113,3	117,1	115,6	101,7	98,1	100,4	102,3
2002	100,0	108,0	114,4	118,7	117,9	101,8	97,8	100,4	102,1
2003	100,0	108,5	115,2	120,1	119,1	101,8	97,7	100,4	102,2
2004	100,0	109,4	116,5	121,9	123,3	102,3	97,5	100,5	101,2
2005	100,0	109,7	117,1	123,2	125,1	102,4	97,4	100,6	101,3
2006	100,0	110,2	118,0	124,3	125,7	102,6	97,3	100,6	101,4
2007	100,0	110,5	118,7	125,5	125,9	102,6	97,2	100,6	101,6
2008	100,0	111,0	119,7	127,0	128,5	102,6	97,1	100,6	101,4
2009	100,0	111,7	121,4	127,4	129,5	102,6	96,9	100,7	100,2
2010	100,0	111,9	119,2	149,8	123,3	103,2	96,9	100,6	101,7
2011	100,0	112,1	119,5	149,9	124,8	103,2	96,8	100,6	102,5
2012	100,0	112,4	120,0	149,8	127,3	103,5	96,7	100,6	102,8
2013	100,0	112,7	120,7	149,2	132,0	103,5	96,6	100,7	103,0

Werra-Meißner-Kreis

Jahr	Bodenfläche insgesamt	davon							
		Siedlungs- und Verkehrsfläche	darunter				Landwirt- schaftsfläche	Waldfläche	andere Flächen
			Gebäude- und Freifläche	darunter		Verkehrs- fläche			
				Wohnen	Öffentliche Zwecke, Handel und Dienstleistungen, Gewerbe und Industrie				

Grundzahlen (in ha)

1991	102 469	10 972	4 279	1 941	776	6 049	45 478	43 317	2 702
1992	102 470	10 983	4 305	1 951	791	6 046	45 316	43 462	2 709
1993	102 470	11 024	4 333	1 963	795	6 050	45 130	43 593	2 724
1994	102 470	11 058	4 363	1 981	802	6 053	45 065	43 628	2 719
1995	102 470	11 088	4 383	2 009	814	6 064	45 029	43 623	2 731
1996	102 470	11 193	4 480	2 035	846	6 086	44 881	43 730	2 666
1997	102 471	11 180	4 503	2 046	841	6 086	44 732	43 898	2 660
1998	102 471	11 217	4 535	2 065	848	6 087	44 643	43 952	2 659
1999	102 471	11 284	4 587	2 085	853	6 098	44 486	44 027	2 673
2000	102 470	11 352	4 639	2 106	857	6 109	44 328	44 103	2 687
2001	102 470	11 357	4 645	2 112	864	6 112	44 314	44 118	2 682
2002	102 471	11 394	4 662	2 126	871	6 114	44 168	44 197	2 713
2003	102 470	11 409	4 672	2 135	876	6 116	44 087	44 263	2 711
2004	102 470	11 422	4 678	2 153	882	6 117	44 044	44 297	2 707
2005	102 470	11 479	4 712	2 171	887	6 124	43 949	44 342	2 701
2006	102 471	11 501	4 722	2 185	891	6 119	43 863	44 406	2 701
2007	102 471	11 523	4 728	2 193	895	6 134	43 900	44 423	2 625
2008	102 470	11 561	4 739	2 200	899	6 137	43 862	44 444	2 602
2009	102 471	11 574	4 744	2 202	904	6 143	43 803	44 493	2 601
2010	102 470	11 617	4 605	2 547	826	6 212	43 858	44 421	2 574
2011	102 470	11 620	4 609	2 537	837	6 212	43 856	44 421	2 573
2012	102 470	11 642	4 621	2 533	846	6 217	43 839	44 416	2 574
2013	102 470	11 659	4 628	2 533	847	6 224	43 802	44 462	2 548

Durchschnittliche Veränderung in ha pro Tag (gleitender 4-Jahresdurchschnitt)

1991	•	•	•	•	•	•	•	•	•
1992	•	•	•	•	•	•	•	•	•
1993	•	•	•	•	•	•	•	•	•
1994	•	•	•	•	•	•	•	•	•
1995	0,00	0,08	0,07	0,05	0,03	0,01	– 0,31	0,21	0,02
1996	0,00	0,14	0,12	0,06	0,04	0,03	– 0,30	0,18	– 0,03
1997	0,00	0,11	0,12	0,06	0,03	0,02	– 0,27	0,21	– 0,04
1998	0,00	0,11	0,12	0,06	0,03	0,02	– 0,29	0,22	– 0,04
1999	0,00	0,13	0,14	0,05	0,03	0,02	– 0,37	0,28	– 0,04
2000	0,00	0,11	0,11	0,05	0,01	0,02	– 0,38	0,26	0,01
2001	0,00	0,12	0,10	0,05	0,02	0,02	– 0,29	0,15	0,02
2002	0,00	0,12	0,09	0,04	0,02	0,02	– 0,33	0,17	0,04
2003	0,00	0,09	0,06	0,03	0,02	0,01	– 0,27	0,16	0,03
2004	0,00	0,05	0,03	0,03	0,02	0,01	– 0,19	0,13	0,01
2005	0,00	0,08	0,05	0,04	0,02	0,01	– 0,25	0,15	0,01
2006	0,00	0,07	0,04	0,04	0,01	0,00	– 0,21	0,14	– 0,01
2007	0,00	0,08	0,04	0,04	0,01	0,01	– 0,13	0,11	– 0,06
2008	0,00	0,10	0,04	0,03	0,01	0,01	– 0,12	0,10	– 0,07
2009	0,00	0,06	0,02	0,02	0,01	0,01	– 0,10	0,10	– 0,07
2010	0,00	0,08	– 0,08	0,25	– 0,04	0,06	0,00	0,01	– 0,09
2011	0,00	0,07	– 0,08	0,24	– 0,04	0,05	– 0,03	0,00	– 0,04
2012	0,00	0,05	– 0,08	0,23	– 0,04	0,05	– 0,02	– 0,02	– 0,02
2013	0,00	0,06	– 0,08	0,23	– 0,04	0,06	0,00	– 0,02	– 0,04

Werra-Meißner-Kreis

Jahr	Bodenfläche insgesamt	davon							
		Siedlungs- und Verkehrsfläche	darunter				Landwirt- schaftsfläche	Waldfläche	andere Flächen
			Gebäude- und Freifläche	darunter		Verkehrs- fläche			
				Wohnen	Öffentliche Zwecke, Handel und Dienstleistungen, Gewerbe und Industrie				

Verhältniszahlen (in %)

1991	100	10,7	4,2	1,9	0,8	5,9	44,4	42,3	2,6
1992	100	10,7	4,2	1,9	0,8	5,9	44,2	42,4	2,6
1993	100	10,8	4,2	1,9	0,8	5,9	44,0	42,5	2,7
1994	100	10,8	4,3	1,9	0,8	5,9	44,0	42,6	2,7
1995	100	10,8	4,3	2,0	0,8	5,9	43,9	42,6	2,7
1996	100	10,9	4,4	2,0	0,8	5,9	43,8	42,7	2,6
1997	100	10,9	4,4	2,0	0,8	5,9	43,7	42,8	2,6
1998	100	10,9	4,4	2,0	0,8	5,9	43,6	42,9	2,6
1999	100	11,0	4,5	2,0	0,8	6,0	43,4	43,0	2,6
2000	100	11,1	4,5	2,1	0,8	6,0	43,3	43,0	2,6
2001	100	11,1	4,5	2,1	0,8	6,0	43,2	43,1	2,6
2002	100	11,1	4,5	2,1	0,9	6,0	43,1	43,1	2,6
2003	100	11,1	4,6	2,1	0,9	6,0	43,0	43,2	2,6
2004	100	11,1	4,6	2,1	0,9	6,0	43,0	43,2	2,6
2005	100	11,2	4,6	2,1	0,9	6,0	42,9	43,3	2,6
2006	100	11,2	4,6	2,1	0,9	6,0	42,8	43,3	2,6
2007	100	11,2	4,6	2,1	0,9	6,0	42,8	43,4	2,6
2008	100	11,3	4,6	2,1	0,9	6,0	42,8	43,4	2,5
2009	100	11,3	4,6	2,1	0,9	6,0	42,7	43,4	2,5
2010	100	11,3	4,5	2,5	0,8	6,1	42,8	43,4	2,5
2011	100	11,3	4,5	2,5	0,8	6,1	42,8	43,3	2,5
2012	100	11,4	4,5	2,5	0,8	6,1	42,8	43,3	2,5
2013	100	11,4	4,5	2,5	0,8	6,1	42,7	43,4	2,5

Messzahlen (1991=100)

1991	100	100	100	100	100	100	100	100	100
1992	100,0	100,1	100,6	100,5	102,0	99,9	99,6	100,3	100,3
1993	100,0	100,5	101,3	101,1	102,5	100,0	99,2	100,6	100,8
1994	100,0	100,8	102,0	102,1	103,4	100,1	99,1	100,7	100,6
1995	100,0	101,1	102,4	103,5	105,0	100,3	99,0	100,7	101,1
1996	100,0	102,0	104,7	104,8	109,1	100,6	98,7	101,0	98,7
1997	100,0	101,9	105,2	105,4	108,4	100,6	98,4	101,3	98,4
1998	100,0	102,2	106,0	106,3	109,4	100,6	98,2	101,5	98,4
1999	100,0	102,8	107,2	107,4	110,0	100,8	97,8	101,6	98,9
2000	100,0	103,5	108,4	108,5	110,6	101,0	97,5	101,8	99,5
2001	100,0	103,5	108,6	108,8	111,4	101,0	97,4	101,8	99,2
2002	100,0	103,8	109,0	109,5	112,4	101,1	97,1	102,0	100,4
2003	100,0	104,0	109,2	110,0	113,0	101,1	96,9	102,2	100,3
2004	100,0	104,1	109,3	110,9	113,8	101,1	96,8	102,3	100,2
2005	100,0	104,6	110,1	111,8	114,4	101,2	96,6	102,4	100,0
2006	100,0	104,8	110,4	112,6	114,9	101,2	96,4	102,5	100,0
2007	100,0	105,0	110,5	113,0	115,4	101,4	96,5	102,6	97,1
2008	100,0	105,4	110,8	113,3	116,0	101,4	96,4	102,6	96,3
2009	100,0	105,5	110,9	113,4	116,6	101,5	96,3	102,7	96,3
2010	100,0	105,9	107,6	131,2	106,5	102,7	96,4	102,5	95,3
2011	100,0	105,9	107,7	130,7	107,9	102,7	96,4	102,5	95,2
2012	100,0	106,1	108,0	130,5	109,0	102,8	96,4	102,5	95,3
2013	100,0	106,3	108,2	130,5	109,2	102,9	96,3	102,6	94,3